

**DISPÕE SOBRE HOMOLOGAÇÃO DA ADEQUAÇÃO DO PROJETO
POLÍTICO-PEDAGÓGICO BIENAL 2019/2020**

**DISPÕE SOBRE HOMOLOGAÇÃO DA ADEQUA-
ÇÃO DO PROJETO POLÍTICO-PEDAGÓGICO BIE-
NAL 2019/2020**

A Secretária de Educação, no uso de suas atribuições legais e à vista do parecer conclusivo do Supervisor de Ensino responsável pela Escola de Educação Infantil da Rede Privada, homologa a Adequação do Projeto Político-Pedagógico Bial 2019/2020.

•CRECHE ESPÍRITA PADRE BENTO
Avenida Washington Luiz, 28/30 – Vila Mathias
Santos, 03 de março de 2021.

CRISTINA A. R. BARLETTA
SECRETÁRIA DE EDUCAÇÃO

- CRECHE ESPÍRITA PADRE BENTO

ASSOCIAÇÃO CRISTÃ BENEFICENTE "EURIPEDES BARSANULFO"



Mantenedora da "CRECHE ESPÍRITA PADRE BENTO"
Declarada de Utilidade Pública Federal pelo Decreto nº 64.916 de 31/7/1969
Declarada de Utilidade Pública Estadual Lei nº 10.139 de 12/6/1968
Declarada de Utilidade Pública Municipal Lei nº 3.736 de 8/11/1971



Santos, 28 de agosto de 2020.

Ofício 02/2020

SECRETARIA DE EDUCAÇÃO DE SANTOS – SEDUC
A SECRETÁRIA DE EDUCAÇÃO: CRISTINA A.R. BARLETTA
A/C: Srº Vladimir Antônio Vlado Trombini Pereira Campos.

Prezado Senhor,

Estamos encaminhando a Vossa Senhoria o Projeto Político Pedagógico Bial
2020/2021 para Homologação sendo uma via impressa e outra via PDF.

Sem mais lhe reafirmamos nossa consideração.

Elaine Messias de Azevedo
Diretora
R.G. 27.293.398-3

Elaine Messias de Azevedo

-Diretora Pedagógica-

ASSOCIAÇÃO CRISTÃ BENEFICENTE "EURIPEDES BARSANULFO"



Mantenedora da "CRECHE ESPÍRITA PADRE BENTO"
Declarada de Utilidade Pública Federal pelo Decreto nº 64.916 de 31/7/1969
Declarada de Utilidade Pública Estadual Lei nº 10.139 de 12/6/1968
Declarada de Utilidade Pública Municipal Lei nº 3.736 de 8/11/1971



PROJETO POLÍTICO – PEDAGÓGICO DA CRECHE ESPÍRITA PADRE BENTO 2019/2020

AVENIDA WASHINGTON LUIZ Nº 28
TELEFONES: (13) 3235-5316/ 3288-4092
CEP: 11050-200 - SANTOS – SP E-MAIL: crechepadrebento@hotmail.com / assoc.euripedes@hotmail.com
C.N.P.J. (M.F.) Nº 58.224.692/0001-31 SITE: WWW.ACBEURIPEDES.COM.BR

ASSOCIAÇÃO CRISTÃ BENEFICENTE "EURIPEDES BARSANULFO"



Mantenedora da "CRECHE ESPÍRITA PADRE BENTO"
Declarada de Utilidade Pública Federal pelo Decreto nº 64.916 de 31/7/1969
Declarada de Utilidade Pública Estadual Lei nº 10.139 de 12/6/1968
Declarada de Utilidade Pública Municipal Lei nº 3.736 de 8/1971

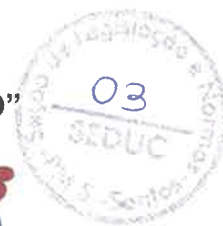

PROJETO POLÍTICO PEDAGÓGICO

1-Identidade Institucional:

1.1- Nome da Unidade Educacional: Creche Espírita "Padre Bento".

1.2- Endereço: Avenida Washington Luiz nº 28/30

Telefone: (13) 3235-5316/ (13) 3288-4092

e-mail: crechepadrebento@hotmail.com

e-mail: crechepadrebento18@gmail.com

CNPJ nº58.224.692/0002-12

1.3-Nome do Diretor: Elaine Messias de Azevedo

1.4-Horário de Funcionamento: Período Integral – 7h30 às 16h30

1.5- Nível e Modalidade de Ensino: Educação Infantil (Creche).

1.6-Atos Oficiais:

DISPÕE SOBRE HOMOLOGAÇÃO DO PROJETO POLÍTICO-PEDAGÓGICO BIENAL 2019/2020

A Secretária de Educação, no uso de suas atribuições legais e à vista do parecer conclusivo dos Supervisores de Ensino responsáveis pelas Escolas de Educação Infantil da Rede Privada, homologa os Projetos Político-Pedagógicos Bienais 2019/2020.

• **ESCOLA NOSSA SENHORA DA DIVINA PROVIDÊNCIA**

Avenida Conselheiro Rodrigues Alves, 232 - Maricunga

• **CRECHE ESPÍRITA PADRE BENTO**

Avenida Washington Luiz, 28/30 - Vila Mathias Santos, 17 de maio de 2019.

CRISTINA A. R. BARLETTA
SECRETÁRIA DE EDUCAÇÃO



Elaine M. Azevedo



ASSOCIAÇÃO CRISTÃ BENEFICENTE "EURÍPEDES BARSANULFO"

Mantenedora da "CRECHE ESPÍRITA PADRE BENTO"

Declarada de Utilidade Pública Federal pelo Decreto nº 64.916 de 31/7/1969

Declarada de Utilidade Pública Estadual Lei nº 10.139 de 12/06/1968

Declarada de Utilidade Pública Municipal Lei nº 3.736 de 8



Santos, 14 de agosto de 2020.

Ofício Nº01/20

SECRETARIA DE EDUCAÇÃO DE SANTOS-SEDUC

A SRªCristina A.R. Barletta

A/C Vladimir Antonio Vlado Trombini Pereira Campos.

Prezada SrªCristina A.R. Barletta,

A Creche Padre Bento, solicita à Secretaria de Educação para homologação, aos cuidados da Srª Secretária da Educação Cristina A.R.Barletta do Calendário Escolar de 2020 e o Projeto de Curso de Férias.

Sem mais,

ELAINE MESSIAS DE AZEVEDO
DIRETORA PEDAGÓGICA

Elaine Messias de Azevedo
Diretora
R.G. 27.293.398-3



CALENÁRIO ESCOLAR – 2020 CRECHE PADRE BENTO

Mês	1	2	3	4	5	6	7	8	9	10	11	12	13	14	15	16	17	18	19	20	21	22	23	24	25	26	27	28	29	30	31				
Janeiro	F	PL	S	D	CF	CF	CF	CF	CF	RPE / J	S	D	CF	CF	CF	CF	S	D	L	L	L	S	D	CF	S	D	RPE / J	L	L	L	L	L			
Fevereiro	S	D	L	L	L	L	L	S	D	L	L	L	L	L	S	D	L	L	L	L	L	L	S	D	PF	L	L	L	L	L	L	L	L		
Março	D	L	L	L	L	L	L	S	D	L	L	L	L	L	S	D	L	L	L	L	L	L	S	D	SA	SA	SA	S	D	SA	SA	SA	SA		
Abril	SA	SA	SA	S	D	SA	SA	SA	SA	F	S	D	SA	SA	SA	SA	S	D	SA	SA	SA	SA	SA	SA	S	D	SA	SA	SA	SA	SA	SA	SA		
Mai	F	S	D	SA	SA	SA	SA	SA	S	D	SA	SA	SA	SA	SA	S	D	SA	SA	SA	SA	SA	S	D	F	SE	SE	SB	SB	S	D	S	D		
Junho	SB	SB	SB	SB	S	D	L	L	L	L	L	L	L	L	L	L	L	L	L	L	L	L	L	L	L	L	L	L	L	L	L	L	L	L	
Julho	L	L	L	L	L	L	L	L	L	L	L	L	L	L	L	L	L	L	L	L	L	L	L	L	L	L	L	L	L	L	L	L	L	L	L
Agosto	S	D	L	L	L	L	L	L	L	L	L	L	L	L	L	L	L	L	L	L	L	L	L	L	L	L	L	L	L	L	L	L	L	L	L
Setembro	L	L	L	L	L	L	L	L	L	L	L	L	L	L	L	L	L	L	L	L	L	L	L	L	L	L	L	L	L	L	L	L	L	L	L
Outubro	L	L	L	L	L	L	L	L	L	L	L	L	L	L	L	L	L	L	L	L	L	L	L	L	L	L	L	L	L	L	L	L	L	L	L
Novembro	D	F	L	L	L	L	L	L	L	L	L	L	L	L	L	L	L	L	L	L	L	L	L	L	L	L	L	L	L	L	L	L	L	L	L
Dezembro	L	L	L	L	L	L	L	L	L	L	L	L	L	L	L	L	L	L	L	L	L	L	L	L	L	L	L	L	L	L	L	L	L	L	L
		164 dias=																												877 HORAS					

LEGENDAS	
PL	Planejamento
F	Feriado
SA	Suspensão Atividade/Decreto 8889 de 16/03/20
CF	Curso de Férias
SB	Semana do Brincar
SE	Semana da Educação
PF	Ponto Facultativo
RPE	Reunião Pais e Educadores
RP	Reunião Pedagógica

FERIADOS E ATIV. SUSPENSAS	
25/02	Carnaval
10/04	Sexta-Feira Santa
21/04	Tiradentes
01/05	Dia do Trabalho
25/05	Revolução Constitucionalista
11/06	Corpus Christi
07/09	Dia da Independência
08/09	N.S.ª Monte Serrat
12/10	N.S.ª Aparecida/Dia das Crianças
02/11	Finados
15/11	Proclamação da República
20/11	Consciência Negra

TRIMESTRES	DATA	ATIV. CULTURAL E DE LAZER
1º TRI	27/01 a 10/07=68 dias (392 horas)	CARNAVAL
2º TRI	03/08 a 30/09=41 dias (205 horas)	SEMANA DO BRINCAR
3º TRI	01/10 a 23/12=56 dias (280 horas)	SEMANA DA CRIANÇA
TOTAL	164 dias=877 HORAS	SACOLINHA DE NATAL

Elaine M. de Azevedo
 Elaine Messias de Azevedo
 Diretora
 R.G. 27.293.398-3





ASSOCIAÇÃO CRISTÃ BENEFICENTE "EURIPÉDES BARSANULFO"

Mantenedora da "CRECHE ESPÍRITA PADRE BENTO"

Declarada de Utilidade Pública Federal pelo Decreto nº 64.916 de 31/7/1969

Declarada de Utilidade Pública Estadual Lei nº 10.139 de 12/6/1

Declarada de Utilidade Pública Municipal Lei nº 3.736 de 8/11/1971



Observações:

Devido a pandemia do COVID-19 nosso Calendário Escolar de 2020 passou por adequações que foram organizadas pelo Conselho Municipal da Educação, as medidas foram tomadas de acordo com os Decretos Municipais do Governo do Estado de São Paulo, da Prefeitura Municipal de Santos, da Organização Mundial da Saúde (OMS), e os Artigos da LDBEN e Base Nacional Comum Curricular (BNCC).

EDUCAÇÃO INFANTIL-TRIMESTRES	
1º TRIMESTRE-27/01 a 10/07= 67 dias -36 dias do dia 27/01 a 19/03 (237 horas) e 31 dias aulas remotas (155 horas)	
2º TRIMESTRE-03/08 a 30/09=41 dias -25 dias aulas remotas (125 horas) 16 dias (80 horas)	
3º TRIMESTRE-01/10 a 23/12=56 dias (280 horas)	
TOTAL DE 164 DIAS=877 HORAS	

Elaine Messias de Azevedo

Diretora

R.G. 27.293.398-3



AVENIDA WASHINGTON LUIZ Nº 28

TELEFONES: (13) 3235-5316/ 3288-4092

CEP: 11050-200 - SANTOS - SP E-MAIL: crechepadrebento@hotmail.com / assoc.euripedes@hotmail.com

C.N.P.J. (M.F.) Nº 58.224.692/0001-31 SITE: WWW.acbeuripedes.com.br



ASSOCIAÇÃO CRISTÃ BENEFICENTE “EURIPEDES BARSANULFO”



Mantenedora da “CRECHE ESPÍRITA PADRE BENTO”
 Declarada de Utilidade Pública Federal pelo Decreto nº 64.916 de 31/7/1969
 Declarada de Utilidade Pública Estadual Lei nº 10.139 de 12/6/1968
 Declarada de Utilidade Pública Municipal Lei nº 3.736 de 8/1971



1.7-Calendarário:

Anexo 1 –Calendarário.

1.8-Matriz Curricular:

- Formação Pessoal e Social:

Campos de Experiências:

O eu, o outro e nós.

Corpo, gestos e movimentos.

Traços, sons, cores e formas.

Escuta, fala, pensamento e imaginação.

Espaços, tempos, quantidades, relações e transformações.

1.9-Quadros:

a) Quadros de ocupação das salas de aula incluindo a metragem, capacidade, ocupação (faixa etária e nível):

CURSO	Nº SALA	Capacidade Física	M ²	Nº de alunos	Faixa Etária
BERÇÁRIO I A	08	26	45 m ²	22	4 meses a 1 ano e 11 meses
BERÇÁRIO II A	12	30	45,53m ²	22	2 anos a 2 anos e 11 meses
BERÇÁRIO II B	06	26	40,04m ²	22	2 anos a 2 anos e 11 meses
MATERNAL I A	17	27	40,60m ²	20	3 anos a 3 anos e 11 meses
MATERNAL I B	07	29	40,72m ²	20	3 anos a 3 anos e 11 meses
MATERNAL I C	01	21	32,00m ²	20	3 anos a 3 anos e 11 meses

Observação: Todas as salas são atendidas em período integral.



AVENIDA WASHINGTON LUIZ Nº 28
 TELEFONES: (13) 3235-5316/ 3288-4092
 CEP: 11050-200 - SANTOS – SP E-MAIL: crechepadrebento@hotmail.com / assoc.euripedes@hotmail.com
 C.N.P.J. (M.F.) Nº 58.224.692/0001-31 SITE: WWW.ACBEURIPEDES.COM.BR

ASSOCIAÇÃO CRISTÃ BENEFICENTE "EURIPEDES BARSANULFO"



Mantenedora da "CRECHE ESPÍRITA PADRE BENTO"
Declarada de Utilidade Pública Federal pelo Decreto nº 64.916 de 31/7/1969
Declarada de Utilidade Pública Estadual Lei nº 10.139 de 12/6/1968
Declarada de Utilidade Pública Municipal Lei nº 3.736 de 8/1971



b) Quadro de horário das aulas ou rotina escolar (2020) Presencial:

09h30min às 10 h– Acolhimento dos alunos/ organização da sala.
10h15min-Brincadeiras ao ar livre
10h30min- Higienização
11h - Almoço/Fruta/Água
11h30 min-Higiene Bucal/Higienização
12 h-Repouso
13 h- Despertar/Higienização
13 h30 min-Atividade Pedagógica
14 h 15 min-Atividade Dirigida
14 h 30 min-Lanche/Água/Higienização
15 h-Reorganização da sala/Saída



Cláudio A. de Azevedo

AVENIDA WASHINGTON LUIZ Nº 28
TELEFONES: (13) 3235-5316/ 3288-4092
CEP: 11050-200 - SANTOS – SP E-MAIL: crechepadrebento@hotmail.com / assoc.euripedes@hotmail.com
C.N.P.J. (M.F.) Nº 58.224.692/0001-31 SITE: WWW.acbeuripedes.com.br

ASSOCIAÇÃO CRISTÃ BENEFICENTE "EURIPEDES BARSANULFO"



Mantenedora da "CRECHE ESPÍRITA PADRE BENTO"
 Declarada de Utilidade Pública Federal pelo Decreto nº 64.916 de 31/7/1969
 Declarada de Utilidade Pública Estadual Lei nº 10.139 de 12/6/1968
 Declarada de Utilidade Pública Municipal Lei nº 3.736 de 8/1971



BERÇÁRIO I A

HORÁRIOS/ SALAS	SEGUNDA- FEIRA	TERÇA- FEIRA	QUARTA- FEIRA	QUINTA- FEIRA	SEXTA- FEIRA
9h30 às 10 h	Acolhimento	Acolhimento	Acolhimento	Acolhimento	Acolhimento
10h 15	Parque	Projeto Nutricionista	Atividade de Coordenação	Pátio	Sala de Vídeo
10h30	Água/ Higienização	Água/ Higienização	Água/ Higienização	Água/ Higienização	Água/ Higienização
11h	Almoço	Almoço	Almoço	Almoço	Almoço
11h30	Higiene Bucal /Higienização	Higiene Bucal /Higienização	Higiene Bucal /Higienização	Higiene Bucal /Higienização	Higiene Bucal /Higienização
12 h	Repouso	Repouso	Repouso	Repouso	Repouso
13 h	Despertar Higienização	Despertar/ Higienização	Despertar/ Higienização	Despertar/ Higienização	Despertar/ Higienização
13h30	Corpo, Gestos e Movimento.	Escuta, fala, pensamento e imaginação	Traços, sons, cores e formas.	O eu, o outro e o nós.	Espaços, tempos, quantidades, relações e transformações.
14h 15	Estimulação Visual	Estimulação Auditiva	Estimulação Motora	Contação de História	Estimulação Motora Fina.
14h30	Lanche/Água Escovação	Lanche/Água Escovação	Lanche/Água Escovação	Lanche/Água Escovação	Lanche/Água Escovação
15h	Saída	Saída	Saída	Saída	Saída



Cláudia M. Azevedo

AVENIDA WASHINGTON LUIZ Nº 28
 TELEFONES: (13) 3235-5316/ 3288-4092
 CEP: 11050-200 - SANTOS - SP E-MAIL: crechepadrebento@hotmail.com / assoc.euripedes@hotmail.com
 C.N.P.J. (M.F.) Nº 58.224.692/0001-31 SITE: WWW.ACBEURIPEDES.COM.BR

ASSOCIAÇÃO CRISTÃ BENEFICENTE "EURIPEDES BARSANULFO"



Mantenedora da "CRECHE ESPÍRITA PADRE BENTO"
 Declarada de Utilidade Pública Federal pelo Decreto nº 64.916 de 31/7/1969
 Declarada de Utilidade Pública Estadual Lei nº 10.139 de 12/6/1968
 Declarada de Utilidade Pública Municipal Lei nº 3.736 de 8/1971



BERÇÁRIO II A

HORÁRIOS/ SALAS	SEGUNDA- FEIRA	TERÇA- FEIRA	QUARTA- FEIRA	QUINTA- FEIRA	SEXTA- FEIRA
9h30 às 10 h	Acolhimento	Acolhimento	Acolhimento	Acolhimento	Acolhimento
10h 15	Sala de Vídeo	Atividade de Coordenação	Pátio	Parque	Projeto Nutricionista
10h30	Água/ Higienização	Água/ Higienização	Água/ Higienização	Água/ Higienização	Água/ Higienização
11h	Almoço	Almoço	Almoço	Almoço	Almoço
11h30	Higiene Bucal /Higienização	Higiene Bucal /Higienização	Higiene Bucal /Higienização	Higiene Bucal /Higienização	Higiene Bucal /Higienização
12 h	Repouso	Repouso	Repouso	Repouso	Repouso
13 h	Despertar/ Higienização	Despertar/ Higienização	Despertar/ Higienização	Despertar/ Higienização	Despertar/ Higienização
13h30	Corpo, Gestos e Movimento.	Escuta, fala, pensamento e imaginação	Traços, sons, cores e formas.	O eu, o outro e o nós.	Espaços, tempos, quantidades, relações e transformações.
14h 15	Contação de História	Pátio	Atividade de Coordenação	Sala de Vídeo	Brincadeira Dirigida
14h30	Lanche/Água Escovação	Lanche/Água Escovação	Lanche/Água Escovação	Lanche/Água Escovação	Lanche/Água Escovação
15h	Saída	Saída	Saída	Saída	Saída



Carla M. Azeite

AVENIDA WASHINGTON LUIZ Nº 28
 TELEFONES: (13) 3235-5316/ 3288-4092
 CEP: 11050-200 - SANTOS - SP E-MAIL: crechepadrebento@hotmail.com / assoc.euripedes@hotmail.com
 C.N.P.J. (M.F.) Nº 58.224.692/0001-31 SITE: WWW.ACBEURIPEDES.COM.BR

ASSOCIAÇÃO CRISTÃ BENEFICENTE "EURÍPEDES BARSANULFO"



Mantenedora da "CRECHE ESPÍRITA PADRE BENTO"
Declarada de Utilidade Pública Federal pelo Decreto nº 64.916 de 31/7/1969
Declarada de Utilidade Pública Estadual Lei nº 10.139 de 12/6/1968
Declarada de Utilidade Pública Municipal Lei nº 3.736 de 8/1971



Berçário II B

HORÁRIOS/ SALAS	SEGUNDA- FEIRA	TERÇA- FEIRA	QUARTA- FEIRA	QUINTA- FEIRA	SEXTA- FEIRA
9h30 às 10 h	Acolhimento	Acolhimento	Acolhimento	Acolhimento	Acolhimento
10h 15	Pátio	Atividade de Coordenação	Projeto Nutricionista	Sala de Vídeo	Parque
10h30	Água/ Higienização	Água/ Higienização	Água/ Higienização	Água/ Higienização	Água/ Higienização
11h	Almoço	Almoço	Almoço	Almoço	Almoço
11h30	Higiene Bucal /Higienização	Higiene Bucal /Higienização	Higiene Bucal /Higienização	Higiene Bucal /Higienização	Higiene Bucal /Higienização
12 h	Repouso	Repouso	Repouso	Repouso	Repouso
13 h	Despertar/ Higienização	Despertar/ Higienização	Despertar/ Higienização	Despertar/ Higienização	Despertar/ Higienização
13h30	Corpo, Gestos e Movimento.	Escuta, fala, pensamento e imaginação	Traços, sons, cores e formas.	O eu, o outro e o nós.	Espaços, tempos, quantidades, relações e transformações.
14h 15	Sala de Vídeo	Brincadeira Dirigida	Pátio	Contação de História	Atividade de Coordenação
14h30	Lanche/Água Escovação	Lanche/Água Escovação	Lanche/Água Escovação	Lanche/Água Escovação	Lanche/Água Escovação
15h	Saída	Saída	Saída	Saída	Saída



Edna M. Azob

AVENIDA WASHINGTON LUIZ Nº 28
TELEFONES: (13) 3235-5316/ 3288-4092
CEP: 11050-200 - SANTOS - SP E-MAIL: crechepadrebento@hotmail.com / assoc.euripedes@hotmail.com
C.N.P.J. (M.F.) Nº 58.224.692/0001-31 SITE: WWW.ACBEURIPEDES.COM.BR

ASSOCIAÇÃO CRISTÃ BENEFICENTE "EURIPEDES BARSANULFO"



Mantenedora da "CRECHE ESPÍRITA PADRE BENTO"
 Declarada de Utilidade Pública Federal pelo Decreto nº 64.916 de 31/7/1969
 Declarada de Utilidade Pública Estadual Lei nº 10.139 de 12/6/1968
 Declarada de Utilidade Pública Municipal Lei nº 3.736 de 8/1971



Maternal I A

HORÁRIOS/ SALAS	SEGUNDA- FEIRA	TERÇA- FEIRA	QUARTA- FEIRA	QUINTA- FEIRA	SEXTA-FEIRA
9h30 às 10 h	Acolhimento	Acolhimento	Acolhimento	Acolhimento	Acolhimento
10h 15	Projeto Nutricionista	Sala de Artes	Parque	Espaços, tempos, quantidades, relações e transformações.	Corpo, Gestos e Movimento.
10h30	Água/ Traços, sons, cores e formas.	Água/ O eu, o outro e o nós.	Água/ Escuta, fala, pensamento e imaginação.	Água/ Pátio	Água/ Atividade Coordenação
11h	Almoço	Almoço	Almoço	Almoço	Almoço
11h30	Higiene Bucal /Higienização	Higiene Bucal /Higienização	Higiene Bucal /Higienização	Higiene Bucal /Higienização	Higiene Bucal /Higienização
12 h	Repouso	Repouso	Repouso	Repouso	Repouso
13 h	Despertar/ Higienização	Despertar/ Higienização	Despertar/ Higienização	Despertar/ Higienização	Despertar/ Higienização
13h30	Corpo, Gestos e Movimento.	Escuta, fala, pensamento e imaginação	Traços, sons, cores e formas.	O eu, o outro e o nós.	Espaços, tempos, quantidades, relações e transformações.
14h 15	Brincadeira Dirigida	Atividade de Coordenação	Contação de História	Pátio	Sala de Vídeo
14h30	Lanche/Água Escovação	Lanche/Água Escovação	Lanche/Água Escovação	Lanche/Água Escovação	Lanche/Água Escovação
15h	Saída	Saída	Saída	Saída	Saída



Elaine M. Rebelo

AVENIDA WASHINGTON LUIZ Nº 28
 TELEFONES: (13) 3235-5316/ 3288-4092
 CEP: 11050-200 - SANTOS - SP E-MAIL: crechepadrebento@hotmail.com / assoc.euripedes@hotmail.com
 C.N.P.J. (M.F.) Nº 58.224.692/0001-31 SITE: WWW.ACBEURIPEDES.COM.BR

ASSOCIAÇÃO CRISTÃ BENEFICENTE "EURIPEDES BARSANULFO"



Mantenedora da "CRECHE ESPÍRITA PADRE BENTO"
 Declarada de Utilidade Pública Federal pelo Decreto nº 64.916 de 31/7/1969
 Declarada de Utilidade Pública Estadual Lei nº 10.139 de 12/6/1968
 Declarada de Utilidade Pública Municipal Lei nº 3.736 de 8/1971



Maternal I B

HORÁRIOS/ SALAS	SEGUNDA- FEIRA	TERÇA- FEIRA	QUARTA- FEIRA	QUINTA- FEIRA	SEXTA-FEIRA
9h30 às 10 h	Acolhimento	Acolhimento	Acolhimento	Acolhimento	Acolhimento
10h 15	Atividade de Coordenação	Parque	Sala de Vídeo	Projeto Nutricionista	Pátio
10h30	e Água/ O eu, o outro e o nós.	Água/ Espaços, tempos, quantidades, relações e transformações.	Água/ Corpo, Gestos e Movimento.	Água/ Traços, sons, Cores e formas.	Água/ Escuta, fala, pensamento e imaginação.
11h	Almoço	Almoço	Almoço	Almoço	Almoço
11h30	Higiene Bucal /Higienização	Higiene Bucal /Higienização	Higiene Bucal /Higienização	Higiene Bucal /Higienização	Higiene Bucal /Higienização
12 h	Repouso	Repouso	Repouso	Repouso	Repouso
13 h	Despertar/ Higienização	Despertar/ Higienização	Despertar/ Higienização	Despertar/ Higienização	Despertar/ Higienização
13h30	Escuta, fala, pensamento e imaginação	.Corpo, Gestos e Movimento.	Traços, sons, cores e formas.	Espaços, tempos, quantidades, relações e transformações.	O eu, o outro e o nós.
14h 15	Pátio	Contação de História	Sala de Vídeo	Brincadeira Dirigida	Atividade de Coordenação
14h30	Lanche/Água Escovação	Lanche/Água Escovação	Lanche/Água Escovação	Lanche/Água Escovação	Lanche/Água Escovação
15h	Saída	Saída	Saída	Saída	Saída



Carine M. Azevedo

AVENIDA WASHINGTON LUIZ Nº 28
 TELEFONES: (13) 3235-5316/ 3288-4092
 CEP: 11050-200 - SANTOS - SP E-MAIL: crechepadrebento@hotmail.com / assoc.euripedes@hotmail.com
 C.N.P.J. (M.F.) Nº 58.224.692/0001-31 SITE: WWW.ACBEURIPEDES.COM.BR

ASSOCIAÇÃO CRISTÃ BENEFICENTE "EURIPEDES BARSANULFO"



Mantenedora da "CRECHE ESPÍRITA PADRE BENTO"
 Declarada de Utilidade Pública Federal pelo Decreto nº 64.916 de 31/7/1969
 Declarada de Utilidade Pública Estadual Lei nº 10.139 de 12/6/1968
 Declarada de Utilidade Pública Municipal Lei nº 3.736 de 8/1971



Maternal I C

HORÁRIOS/ SALAS	SEGUNDA- FEIRA	TERÇA- FEIRA	QUARTA- FEIRA	QUINTA- FEIRA	SEXTA-FEIRA
9h30 às 10 h	Acolhimento	Acolhimento	Acolhimento	Acolhimento	Acolhimento
10h 15	O eu, o outro e o nós.	Corpo, gestos e movimentos.	Traços, sons, cores e formas.	Atividade. de Coordenação.	Espaços, tempos, quantidades, relações e transformações.
10h30	Parque	Projeto Nutricionista	Pátio	Escuta, fala, pensamento e imaginação.	Sala de Vídeo
11h	Almoço	Almoço	Almoço	Almoço	Almoço
11h30	Higiene Bucal /Higienização	Higiene Bucal /Higienização	Higiene Bucal /Higienização	Higiene Bucal /Higienização	Higiene Bucal /Higienização
12 h	Repouso	Repouso	Repouso	Repouso	Repouso
13 h	Despertar/ Higienização	Despertar/ Higienização	Despertar/ Higienização	Despertar/ Higienização	Despertar/ Higienização
13h30	Escuta, fala, pensamento e imaginação	Espaços, tempos, quantidades, relações e transformações.	O eu, o outro e o nós. .	Traços, sons, cores e formas	Corpo, Gestos e Movimento.
14h 15	Atividade de Coordenação	Sala de Vídeo	Brincadeira Dirigida	Contação de História	Pátio
14h30	Lanche/Água Escovação	Lanche/Água Escovação	Lanche/Água Escovação	Lanche/Água Escovação	Lanche/Água Escovação
15h	Saída	Saída	Saída	Saída	Saída



Cláudia M. Azevedo

AVENIDA WASHINGTON LUIZ Nº 28
 TELEFONES: (13) 3235-5316/ 3288-4092
 CEP: 11050-200 - SANTOS - SP E-MAIL: crechepadrebento@hotmail.com / assoc.euripedes@hotmail.com
 C.N.P.J. (M.F.) Nº 58.224.692/0001-31 SITE: WWW.ACBEURIPEDES.COM.BR



ASSOCIAÇÃO CRISTÃ BENEFICENTE "EURÍPEDES BARSANULFO"

Mantenedora da "CRECHE ESPÍRITA PADRE BENTO"
Declarada de Utilidade Pública Federal pelo Decreto nº 64.916 de 31/7/1969
Declarada de Utilidade Pública Estadual Lei nº 10.139 de 12/6/1968
Declarada de Utilidade Pública Municipal Lei nº 3.736 de 8/11/1971



Aulas Remotas:

BERÇÁRIO I A

HORÁRIOS/SALAS	SEGUNDA-FEIRA	TERÇA-FEIRA	QUARTA-FEIRA	QUINTA-FEIRA	SEXTA-FEIRA
9 h às 10:00h	Vídeo	Interação com o aluno	Vídeo		Vídeo
15 h às 16 h		Realização Atividades	Realização Atividades	Interação com a família	Buscativa alunos

BERÇÁRIO II A

HORÁRIOS/SALAS	SEGUNDA-FEIRA	TERÇA-FEIRA	QUARTA-FEIRA	QUINTA-FEIRA	SEXTA-FEIRA
9 h às 10:00h		Interação com o aluno		Interação com a família	Buscativa alunos
15 h às 16 h	Vídeo	Realização Atividades	Vídeo	Realização Atividades	Vídeo

BERÇÁRIO II B

HORÁRIOS/SALAS	SEGUNDA-FEIRA	TERÇA-FEIRA	QUARTA-FEIRA	QUINTA-FEIRA	SEXTA-FEIRA
9 h às 10:00h		Realização Atividades		Realização Atividades	Buscativa alunos
15 h às 16 h	Vídeo	Interação com o aluno	Vídeo	Interação com a família	Vídeo



AVENIDA WASHINGTON LUIZ Nº 28
TELEFONES: (13) 3235-5316/ 3288-4092
CEP: 11050-200 - SANTOS - SP E-MAIL: crechepadrebento@hotmail.com / assoc.euripedes@hotmail.com
C.N.P.J. (M.F.) Nº 58.224.692/0001-31 SITE: WWW.ACBEURIPEDES.COM.BR

ASSOCIAÇÃO CRISTÃ BENEFICENTE "EURIPEDES BARSANULFO"



Mantenedora da "CRECHE ESPÍRITA PADRE BENTO"
Declarada de Utilidade Pública Federal pelo Decreto nº 64.916 de 31/7/1969
Declarada de Utilidade Pública Estadual Lei nº 10.139 de 12/6/1968
Declarada de Utilidade Pública Municipal Lei nº 3.736 de 8/11/1971

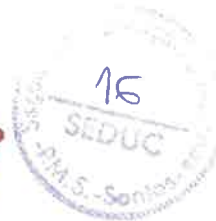

MATERNAL I A

HORÁRIOS/ SALAS	SEGUNDA- FEIRA	TERÇA- FEIRA	QUARTA- FEIRA	QUINTA- FEIRA	SEXTA- FEIRA
10 h às 11h	Realização de Atividades	Vídeo		Vídeo	Vídeo
15 h às 16 h		Interação com o aluno	Realização de Atividades	Interação com a família	Buscative de alunos

MATERNAL I B

HORÁRIOS/ SALAS	SEGUNDA- FEIRA	TERÇA- FEIRA	QUARTA- FEIRA	QUINTA- FEIRA	SEXTA- FEIRA
9 h às 10:00h	Realização de Atividades	Vídeo		Vídeo	Vídeo
15 h às 16 h		Interação com o aluno	Realização de Atividades	Interação com a família	Buscative de alunos

MATERNAL I C

HORÁRIOS/ SALAS	SEGUNDA- FEIRA	TERÇA- FEIRA	QUARTA- FEIRA	QUINTA- FEIRA	SEXTA- FEIRA
9 h às 10:00h	Realização de Atividades	Vídeo		Vídeo	Vídeo
15 h às 16 h		Interação com o aluno	Realização de Atividades	Interação com a família	Buscative de alunos



Flora M. A. 2006

AVENIDA WASHINGTON LUIZ Nº 28
TELEFONES: (13) 3235-5316/ 3288-409
CEP: 11050-200 - SANTOS - SP E-MAIL: crechepadrebento@hotmail.com / assoc.euripedes@hotmail.com
C.N.P.J. (M.F.) Nº 58.224.692/0001-31 SITE: WWW.ACBEURIPEDES.COM.BR



ASSOCIAÇÃO CRISTÃ BENEFICENTE "EURIPEDES BARSANULFO"

Mantenedora da "CRECHE ESPÍRITA PADRE BENTO"

Declarada de Utilidade Pública Federal pelo Decreto nº 64.916 de 31/7/1969

Declarada de Utilidade Pública Estadual Lei nº 10.139 de 12/6/1968

Declarada de Utilidade Pública Municipal Lei nº 3.736 de 8/11/1971



c) Quadro de ocupação das demais salas, incluindo metragem e finalidade de sala:

OCUPAÇÃO	METRAGEM	EQUIPAMENTOS E MATERIAIS
Sala de espera	6,40 m ²	Cadeiras, quadros de avisos
Secretaria I	9,38 m ²	Arquivos, mesas e cadeiras
Ambulatório	6,22 m ²	Maca, 1 armário, 1 Lavatório
Recepção	6,80 m ²	Mesas, cadeiras, computadores, telefone.
Diretoria	18,25 m ²	Mesa, cadeira, computador, central de telefonia, armário.
Secretaria II	13,25 m ²	2 mesas, cadeiras, arquivos e computadores.
Dispensa	9,60 m ²	Mantimentos/Geladeira/Freezer/estante.
Sala/Funcionários	5,90 m ²	Armário, cadeira e roupeiro.
W.C. funcionários	5,90 m ²	2 chuveiros, 2 vasos sanitários e lavatório.
Sala de banho infantil	15 m ²	3 Vasos sanitários e 2 chuveiros.
Lavanderia	9 m ²	1 máquina industrial de lavar e 1 secadora.
Almoxarifado	9,80 m ²	Materiais escolares, brinquedos e jogos.
W.C. alunos	5,40 m ²	2 vasos sanitários e 2 pias.
Pátio Descoberto	29,60 m ²	Jogos Diversos.
Sala de estimulação	12 m ²	Espelhos, barras, brinquedos alusivos à estimulação.
Sala de banho/berçário	13,50 m ²	2 chuveiros, 2 duchas, banheiras e trocadores.
W.C/ Berçário	4,23 m ²	VASOS SANITÁRIOS INFANTIS E LAVATÓRIO.
Copa /Berçário	12,76m ²	Geladeira, Filtro, mamadeiras, copos, talheres, pratos, pia e armários.
Parque Infantil	55,82m ²	2 Gangorras, balanço, bolas, 2 playgrounds, 1 casinha de boneca, bicicletas e triciclos.
Espaço diversificado	22m ²	2 mesas, 4 bancos e 2 lousas.
W. C.	5,35m ²	2 vasos sanitários e 2 lavatórios.
Solário	95, 42m ²	Espaço livre para brincadeiras ao ar livre.
Refeitório	92,63m ²	6 mesas, 12 bancos, ventiladores.
W. C. masculino	2,26m ²	1 vaso sanitário e 1 lavatório.
W. C. feminino	3,99m ²	1 vaso sanitário e 1 lavatório.
Depósito I	2,31m ²	Materiais de limpeza/ferramentas.
Fraldário	5,06m ²	1 trocador 2 cadeiras, 1banheira e 1 bebedouro.
Cozinha	22,18m ²	1 fogão industrial, 1forno elétrico industrial, 1 freezer, 1 geladeira, 1 balcão, eletrodomésticos, 1 bebedouro, 1 pias e bancadas.
Salão de eventos	70m ²	Cadeiras, mesa, tela retrátil , televisão e vídeo.

AVENIDA WASHINGTON LUIZ Nº 28

TELEFONES: (13) 3235-5316/ 3288-409

CEP: 11050-200 - SANTOS - SP E-MAIL: crechepadrebento@hotmail.com / assoc.euripedes@hotmail.com

C.N.P.J. (M.F.) Nº 58.224.692/0001-31 SITE: WWW.ACBEURIPEDES.COM.BR



Edna M. Azevedo
16



ASSOCIAÇÃO CRISTÃ BENEFICENTE "EURÍPEDES BARSANULFO"

Mantenedora da "CRECHE ESPÍRITA PADRE BENTO"

Declarada de Utilidade Pública Federal pelo Decreto nº 64.916 de 31/7/1969

Declarada de Utilidade Pública Estadual Lei nº 10.139 de 12/6/1968

Declarada de Utilidade Pública Municipal Lei nº 3.736 de 8/11/1971



d) Quadro do Corpo Técnico- Administrativo:

Nome	Cargo/Função	Escolaridade/ Habilitação	Jornada	Horário de trabalho
Elaine Messias de Azevedo	Diretora Pedagógica	Ensino Superior Pedagogia	44 horas semanais	Segunda à sexta das 7h às 17h Com 1 hora de almoço
Juliana Alves dos Santos	Coordenadora Pedagógica	Ensino Superior Pedagogia	44 horas semanais	Segunda à sexta das 7h30às 17h30 Com 1 hora de almoço
Juliana de Moraes Chaves	Nutricionista	Superior em Nutrição	15 horas semanais	8h às 11 h (3ª e 5ª feira) 13h às 16h (2ª, 4ª e 6ª feira)



Elaine M. Azevedo

AVENIDA WASHINGTON LUIZ Nº 28
TELEFONES: (13) 3235-5316/ 3288-409

CEP: 11050-200 - SANTOS - SP E-MAIL: crechepadrebento@hotmail.com / assoc.euripedes@hotmail.com
C.N.P.J. (M.F.) Nº 58.224.692/0001-31 SITE: WWW.acbeuripedes.com.br



ASSOCIAÇÃO CRISTÃ BENEFICENTE "EURÍPEDES BARSANULFO"

Mantenedora da "CRECHE ESPÍRITA PADRE BENTO"

Declarada de Utilidade Pública Federal pelo Decreto nº 64.916 de 31/7/1969

Declarada de Utilidade Pública Estadual Lei nº 10.139 de 12/6/1968

Declarada de Utilidade Pública Municipal Lei nº 3.736 de 8/11/1971



e) Quadro de docentes:

Adriana Freire Santos	Monitora	Cursando Pedagogia	220 horas	7h15 às 13h 14h12 às 17h15
Aline da Silva Francisco	Monitora	Pedagogia	220 horas	7h15 às 13h 14h12 às 17h15
Ana Carolina Dias de Oliveira	Monitora	Pedagogia	220 horas	7h15 às 13h 14h12 às 17h15
Eliane Vieira Jorge Galdino	Monitora	Pedagogia	220 horas	7h15 às 13h 14h12 às 17h15
Francilene Santos Marques da Silva	Monitora	Pedagogia	220 horas	7h15 às 13h 14h12 às 17h15
Francisca Mesquita G.ribeiro	Monitora	Pedagogia	220 horas	7h15 às 13h 14h12 às 17h15
Gisele Alves dos Prazeres	Monitora	Cursando Pedagogia	220 horas	7h15 às 13h 14h12 às 17h15
Marnísia da Silva Montenegro	Monitora	Pedagogia	220 horas	7h15 às 13h 14h12 às 17h15
Nathália Rodrigues da Silva	Monitora	Pedagogia	220 horas	7h15 às 13h 14h12 às 17h15
Pamela Andrade Rodrigues	Monitora	Pedagogia	220 horas	7h15 às 13h 14h12 às 17h15
Samira de Oliveira Martins Flygrare Rocha	Monitora	Pedagogia	220 horas	7h15 às 13h 14h12 às 17h15
Simone Aparecida Belini	Monitora	Pedagogia	220 horas	7h15 às 13h 14h12 às 17h15
Simone Carla Mayolino Duarte	Monitora	Pedagogia	220 horas	7h15 às 13 h 14h12 às 17h15
Tatiana Pereira de Almeida	Monitora	Pedagogia	220 horas	7h15 às 13h 14h12 às 17h15
Valdelice Monteiro de Carvalho	Monitora	Cursando Pedagogia	220 horas	7h15 às 13h 14h12 às 17h15
Yara dos Santos Silva	Monitora	Pedagogia	220 horas	7h15 às 13h 14h12 às 17h15



Assinatura

AVENIDA WASHINGTON LUIZ Nº 28

TELEFONES: (13) 3235-5316/ 3288-409

CEP: 11050-200 - SANTOS - SP E-MAIL: crechepadrebento@hotmail.com / assoc.euripedes@hotmail.com

C.N.P.J. (M.F.) Nº 58.224.692/0001-31 SITE: WWW.ACBEURIPEDES.COM.BR



MUNICÍPIO DE SANTOS

Revisão 2

PREFEITURA DE SANTOS

Secretaria de Educação

Santos
Cidade Educadora

14/06/18

32 – Padre Bento

CÓD.: 170.306

Av. Washington Luís, 28/30 – Vila Mathias

Telefone: (13) 3235-5316 - e-mail: crechepadrebento18@gmail.com

ABERTURA DE CLASSE – ENTIDADE SUBVENCIONADA ANO LETIVO: 2020



CLASSE	Nº DA CLASSE	PERÍODO	ATENDIMENTOS	SALA DE AULA	
				Número	M²
BI-A		Integral	22	008	45,00
BII-A		Integral	22	012	45,53
BII-B		Integral	22	006	40,04
MI-A		Integral	20	017	40,60
MI-B		Integral	20	007	40,72
MI-C		Integral	20	001	32,00
			Total Atendimentos:	126	

Quadro de Classes				Horário	Ano Letivo
Qtd	Curso	Qtd	Curso		
1	Berçário I	0	Maternal II	Integral: 7h30 às 16h30	Início: 29/01/2020
2	Berçário II	0	1ª Etapa Pré Escola (Jardim)	Manhã: às	
3	Maternal I	0	2ª Etapa Pré Escola (Pré)	Tarde: às	Término: 18/12/2020
0	Multisseriada				

Elaine Messias de Azevedo

Diretora

R.G. 27.293.398-3

[Handwritten Signature]
Responsável pelas informações - Escola



Cassia E. P. Augusto
Supervisora de Ensino
Reg. PMS 13022/5

Supervisor de Ensino

[Handwritten Signature]

Chefe da COPLANE

Maria Ilídia Troncoso
Chefe da Coordenadoria de
Planejamento de Rede de Ensino
COPLANE/DEPLAN/SEDUC

[Handwritten Signature]

Operador SED



Iara Maria Alves Furini

Reg. 21.167-2

COPLANE/DEPLAN/SEDUC

Data: 24/09/2019

[Handwritten Signature]



ASSOCIAÇÃO CRISTÃ BENEFICENTE "EURÍPEDES BARSANULFO"

Mantenedora da "CRECHE ESPÍRITA PADRE BENTO"

Declarada de Utilidade Pública Federal pelo Decreto nº 64.916 de 31/7/1969

Declarada de Utilidade Pública Estadual Lei nº 10.139 de 12/6/1968

Declarada de Utilidade Pública Municipal Lei nº 3.736 de 8/11/1971



g) Quadro de funcionários:

NOME	Cargo/função	Escolaridade/ Habilitação	Jornada	Horário de trabalho
Carolina Mitsiko Nakamura	Aux. Adm. I	Ensino Médio	220 Horas	8h às 11h48 e das 13 hr às 17h
Daniela de Pontes Ganança	Aux. Adm. I	Superior Completo	220 Horas	8h às 11h48 e das 13hr às 17h
Josefina Alves B. Jesus	Ajudante Geral	Ensino Fundamental	220 Horas	7h às 11h48 e das 13h às 17h
Andréa Maria dos Santos	Ajudante Geral	Ensino Fundamental	220 horas	7h30 às 13h 14h12 às 17h30
Márcia Santos Castro	Ajudante Geral	Ensino Fundamental	220 horas	7h30 às 13h 14h12 às 17h30
Marilene da Mata Barbosa Moral	Ajudante Geral	Ensino Fundamental	220 horas	7h30 às 13h 14h12 às 17h30
Rosa Vilane Borges Silva	Ajudante Geral	Cursando Enfermagem	220 horas	7h às 11h48 13h às 17h30
Thamiris de Jesus Vila Nova	Ajudante Geral	Ensino Médio	220 horas	7h às 13h 14h12 às 17h
Tereza Mendonça Rodrigues	Servente	Ensino Fundamental	220 horas	7h30 às 13h 14h12 às 17h30
Vânia Mara da Silva	Ajudante Geral	Cursando Pedagogia	220 horas	7h30 às 13h 14h12 às 17h30

AVENIDA WASHINGTON LUIZ Nº 28

TELEFONES: (13) 3235-5316/ 3288-409

CEP: 11050-200 - SANTOS - SP E-MAIL: crechepadrebento@hotmail.com / assoc.euripedes@hotmail.com

C.N.P.J. (M.F.) Nº 58.224.692/0001-31 SITE: WWW.ACBEURIPEDES.COM.BR



Carla M. Azevedo



ASSOCIAÇÃO CRISTÃ BENEFICENTE "EURÍPEDES BARSANULFO"



Mantenedora da "CRECHE ESPÍRITA PADRE BENTO"
Declarada de Utilidade Pública Federal pelo Decreto nº 64.916 de 31/7/1969
Declarada de Utilidade Pública Estadual Lei nº 10.139 de 12/6/1968
Declarada de Utilidade Pública Municipal Lei nº 3.736 de 8/11/1971



h) Declaração:

Eu, Ana Cristina Pereira Morgado, brasileira, casada, portadora do nº R G. 6.984.920-1 e CPF 108.364.758-01, Presidente da Associação Cristã Beneficente "Eurípedes Barsanulfo", sito a Avenida Washington Luiz, nº 28/30, Santos/SP, CNPJ nº 58.224.692/0001-31, declaro para os devidos fins de preparação de documentação necessária para atendimento das exigências do Projeto Político – Pedagógico Bienal (2019/2020), que esta ASSOCIAÇÃO em suas instalações dos edifícios nº28 e 30 na Avenida Washington Luiz, onde hoje está instalada a Creche, que a mesma não sofreu nenhuma alteração desde a data da homologação do Plano Pedagógico do biênio anterior.

Por ser a expressão da verdade, assino a presente declaração.

Santos, 28 de agosto de 2020

Ana Cristina Pereira Morgado
Presidente

AVENIDA WASHINGTON LUIZ Nº 28
TELEFONES: (13) 3235-5316/ 3288-409
CEP: 11050-200 - SANTOS – SP E-MAIL: crechepadrebento@hotmail.com / assoc.euripedes@hotmail.com
C.N.P.J. (M.F.) Nº 58.224.692/0001-31 SITE: WWW.ACBEURIPEDES.COM.BR



22

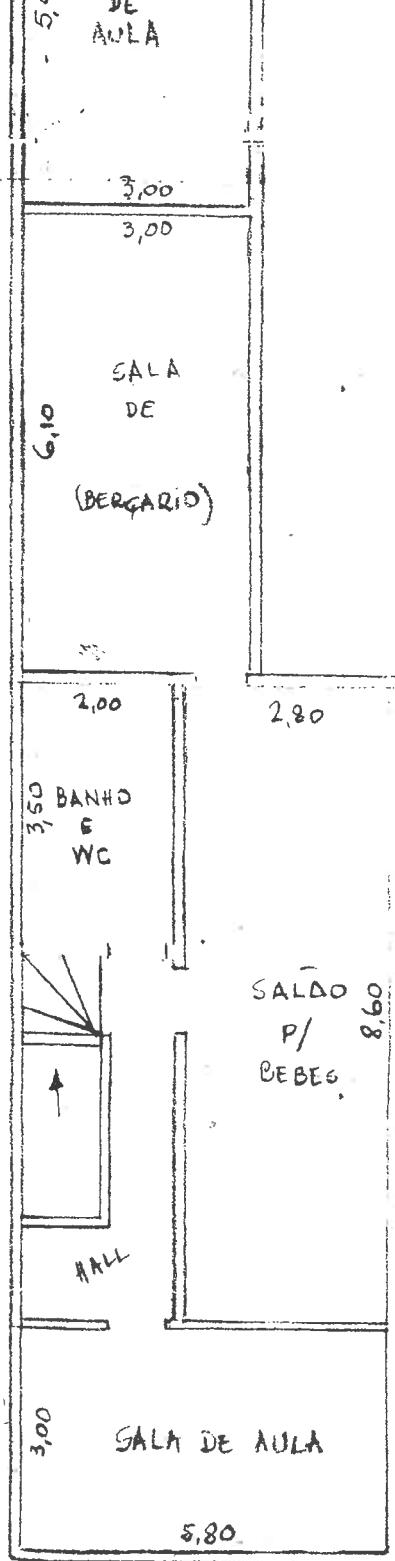
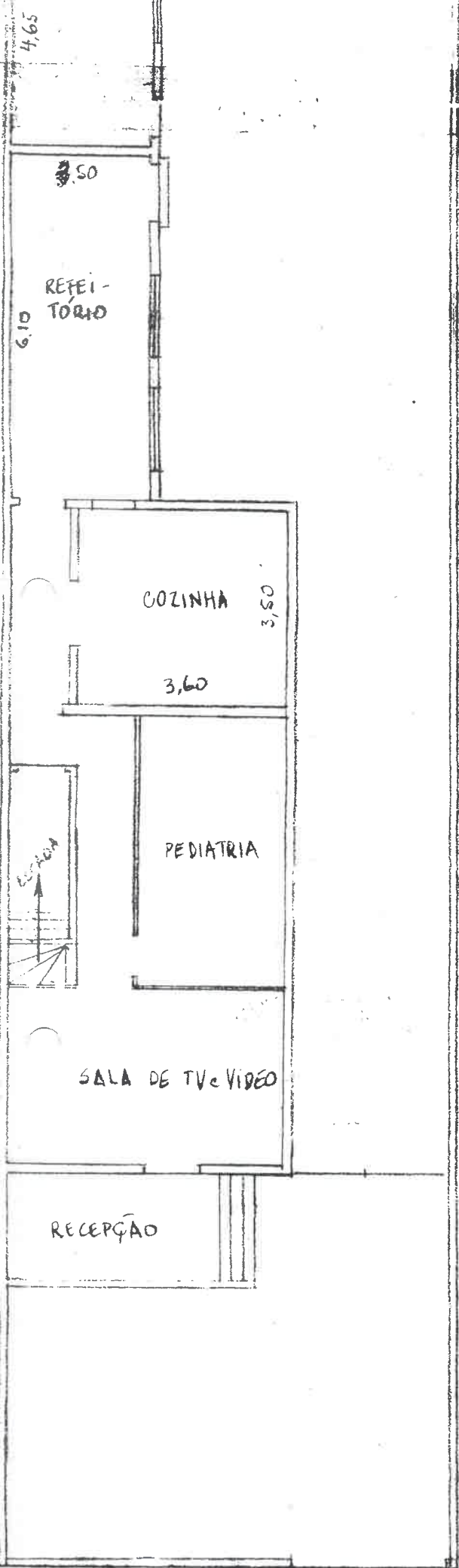

de Legislação e Normas
 SEDUC
 São Carlos - PM. - Santos

23
 SEDUC
 São Carlos - PM. - Santos

ESCALA DE 1/100

FERNANDO ANTONIO *Quintal* ALVES
 CREA 31413-D

CRECHE ESPÍRITA
 SANTOS
 PADRE BENTO

Carim. M. M. O

22

CROQUI DO IMÓVEL UTILIZADO PELA
 "CRECHE ESPÍRITA PADRE BENTO"
 SITO A AV. WASHINGTON LUIZ Nº 30



ANDAR TERREO

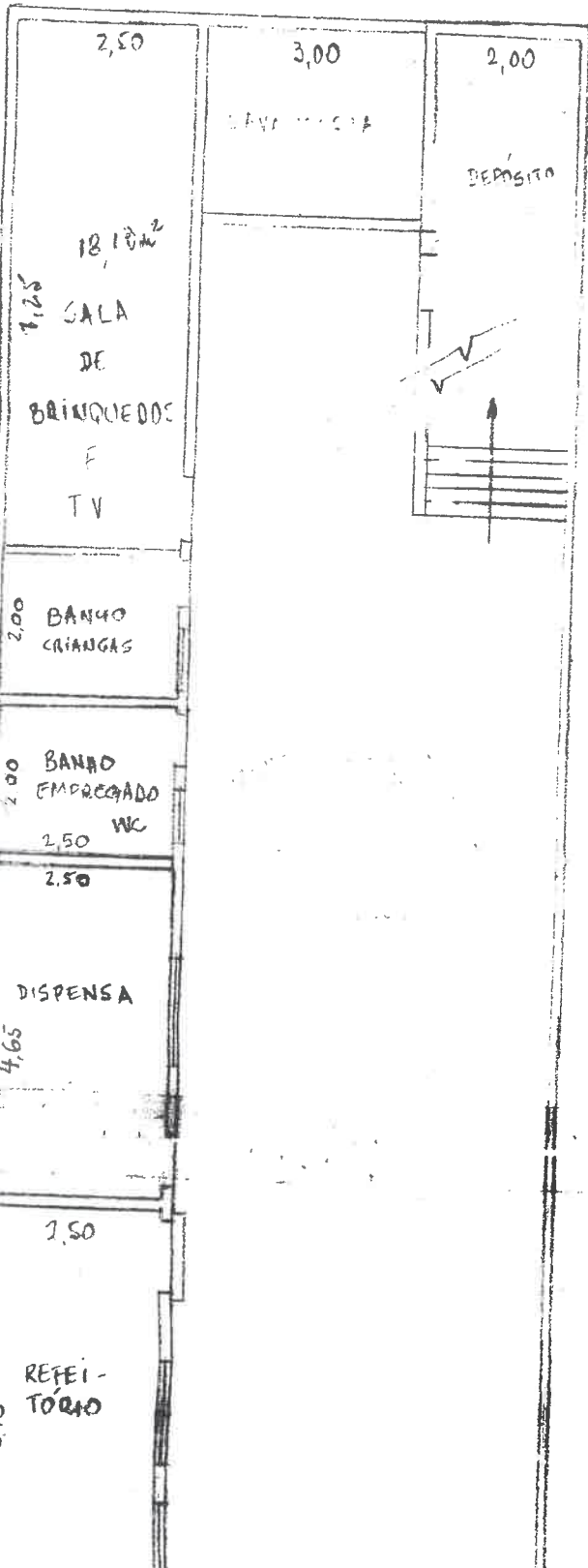

ANDAR SUPERIOR

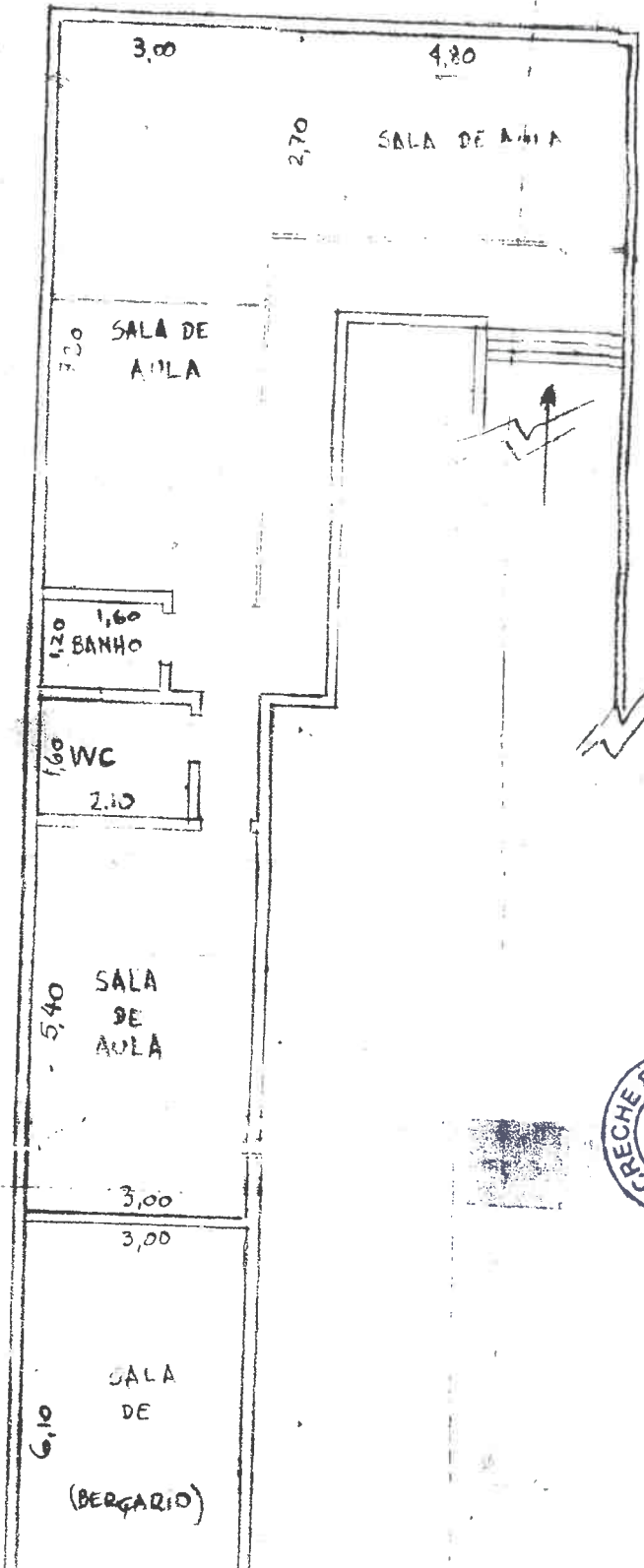

ASSOCIAÇÃO CRISTÃ BENEFICENTE “EURIPEDES BARSANULFO”



Mantenedora da “CRECHE ESPÍRITA PADRE BENTO”
Declarada de Utilidade Pública Federal pelo Decreto nº 64.916 de 31/7/1969
Declarada de Utilidade Pública Estadual Lei nº 10.139 de 12/6/1968
Declarada de Utilidade Pública Municipal Lei nº 3.736 de 8/11/1971



2-DIAGNÓSTICO

2.1- Caracterização:

a) da clientela atendida e comunidade da qual se insere:

Conhecer a comunidade em que estamos inseridos, suas necessidades, potencialidades e expectativas, adequando a ela, nosso trabalho de atendimento educacional é a única forma para atendermos às suas finalidades – formar cidadãos, conscientes e capazes, fornecendo ainda os conteúdos e habilidades necessárias à sua melhor inserção no ambiente social.

Atendemos crianças na faixa etária de 4 meses a 3 anos e 11 meses, sendo na sua maioria, filhos de pais que possuem escolaridade de nível fundamental incompleto.

A Profissão dos pais é variada: domésticas, manicure, vendedores, autônomos, recepcionistas, cabeleireira, ajudante de cozinha, cozinheiro havendo um número considerável de pais desempregados, vivendo de alguns serviços temporários sem vínculo empregatício. Atualmente esse número de pais desempregados aumentou devido a Pandemia do COVID-19.

A grande maioria reside nas imediações da creche, alguns vivem em casas de quartos comunitários, apresentando condições de higiene e situação financeira precária. Algumas famílias moram em abrigos e na Casa das Anas, onde elas são assistidas pelos programas da Prefeitura.

Para algumas dessas crianças, a única refeição oferecida é dada na creche.

Predominam diversos credos religiosos, na área da saúde contam com as policlínicas Municipais.

Temos algumas crianças indicadas pelo Conselho Tutelar, Seduc e a Casa de Acolhimento, alguns casos de pais alcoólatras e drogados.

AVENIDA WASHINGTON LUIZ Nº 28
TELEFONES: (13) 3235-5316/ 3288-409
CEP: 11050-200 - SANTOS – SP E-MAIL: crechepadrebento@hotmail.com / assoc.euripedes@hotmail.com
C.N.P.J. (M.F.) Nº 58.224.692/0001-31 SITE: WWW.ACBEURIPEDES.COM.BR



ASSOCIAÇÃO CRISTÃ BENEFICENTE "EURIPEDES BARSANULFO"



Mantenedora da "CRECHE ESPÍRITA PADRE BENTO"
Declarada de Utilidade Pública Federal pelo Decreto nº 64.916 de 31/7/1969
Declarada de Utilidade Pública Estadual Lei nº 10.139 de 12/6/1968
Declarada de Utilidade Pública Municipal Lei nº 3.736 de 8/11/1971



b) da equipe profissional envolvida nas ações educativas da instituição:

O trabalho do educador na Educação Infantil exige intensa responsabilidade profissional, tendo ele que trabalhar com conceitos de naturezas diversas que articulam o cuidar e educar em todos os momentos do cotidiano educativo. Para isso, sendo necessária uma formação profissional, buscando aprimorar o conhecimento na área na qual atua. É necessária, uma formação profissional ampla, assumindo uma atitude de aprendiz, refletindo constantemente sobre sua prática, socializando as experiências que atuam na mesma etapa e com a equipe pedagógica, a fim de qualificar o planejamento do trabalho.

Na área administrativa temos a Diretoria que garante o cumprimento da função educativa e que direciona e cria condições para o desenvolvimento integral de todas as crianças considerando as possibilidades de aprendizagem nas diferentes faixas etárias, permeando o desenvolvimento cognitivo, afetivo e motor.

As monitoras são habilitadas em magistério e ou pedagogia, todas comprometidas com o trabalho visando oferecer sempre o melhor para as crianças. Atendendo suas necessidades físicas, sociais, afetivas, motoras, cognitivas e culturais integralmente. Possibilitando o aprendizado e o desenvolvimento respeitando a faixa etária e o tempo do educando. Todas as monitoras se atualizaram ao novo currículo da Base Nacional Comum Curricular inserindo-o ao Planejamento e ao Plano de Aula.



AVENIDA WASHINGTON LUIZ Nº 28
TELEFONES: (13) 3235-5316/ 3288-409
CEP: 11050-200 - SANTOS - SP E-MAIL: crechepadrebento@hotmail.com / assoc.euripedes@hotmail.com
C.N.P.J. (M.F.) Nº 58.224.692/0001-31 SITE: WWW.ACBEURIPEDES.COM.BR

ASSOCIAÇÃO CRISTÃ BENEFICENTE "EURIPEDES BARSANULFO"



Mantenedora da "CRECHE ESPÍRITA PADRE BENTO"

Declarada de Utilidade Pública Federal pelo Decreto nº 64.916 de 31/7/1969

Declarada de Utilidade Pública Estadual Lei nº 10.139 de 12/6/1968

Declarada de Utilidade Pública Municipal Lei nº 3.736 de 8/11/1971



2.2- Avaliação do Projeto Político – Pedagógico no ano de 2019:

Conseguimos atingir nossos objetivos no Projeto Político Pedagógico do ano anterior. Verificamos isso no nosso dia a dia através das respostas dadas por nossos alunos e pelo retorno dado pelos pais que acompanham de perto a aprendizagem dos nossos alunos. Foi proporcionado eventos onde houve a participação das famílias e a comunidade que foram registrados através de fotos e filmagens. Favorecendo o conhecimento do nosso trabalho realizado na Creche.

Acreditamos nessa parceria família e escola para que juntos possamos buscar soluções aos problemas corriqueiros numa Instituição.

2.3- Metas a curto e médio prazo:

- Trazer novos parceiros para nossas reformas;
- Manter e ampliar o grupo de voluntariado que organizam campanhas para arrecadar fundos para nossa entidade;
- Parcerias com entidades e a comunidade para realização de projetos e eventos, com o objetivo de arrecadar materiais pedagógicos para creche;
- Parcerias que promovam a formação continuada de nossa equipe pedagógica;
- Propiciar mais eventos que incentive a participação dos familiares e comunidade.



Elaine M. Azevedo

AVENIDA WASHINGTON LUIZ Nº 28
TELEFONES: (13) 3235-5316/ 3288-409

CEP: 11050-200 - SANTOS - SP E-MAIL: crechepadrebento@hotmail.com / assoc.euripedes@hotmail.com
C.N.P.J. (M.F.) Nº 58.224.692/0001-31 SITE: WWW.acbeuripedes.com.br

ASSOCIAÇÃO CRISTÃ BENEFICENTE "EURIPEDES BARSANULFO"



Mantenedora da "CRECHE ESPÍRITA PADRE BENTO"
Declarada de Utilidade Pública Federal pelo Decreto nº 64.916 de 31/7/1969
Declarada de Utilidade Pública Estadual Lei nº 10.139 de 12/6/1968
Declarada de Utilidade Pública Municipal Lei nº 3.736 de 8/11/1971



3- Concepção Educacional:

3.1- Texto descritivo apresentado:

a) Concepções norteadoras do Projeto Político Pedagógico;

Nossa proposta pedagógica visa traçar objetivos claros e definidos para o desenvolvimento e formação integral de nossas crianças, levando-se em conta a realidade social e cultural das mesmas, respeitando os aspectos físicos disponíveis para a realização das atividades.

Defendendo a construção do conhecimento através de ações pedagógicas organizadas em atividades por faixa etária e sempre de acordo com as necessidades individuais e do grupo.

A metodologia de ensino está baseada na proposta sócio construtivista, tendo como finalidade estimular o aluno a explorar e descobrir todas as suas possibilidades, fazer relação sobre o tempo e espaço e por meio disso, desenvolver sua capacidade de observar, descobrir e pensar, adaptando-se as ideias dos teóricos Jean Piaget e Vygostsky, salientando que educadores como Paulo Freire e Emília Ferreiro também fazem parte dos nossos estudos, contribuindo com a construção e aplicação da nossa proposta pedagógica dentro de uma ideia de educação Libertadora que se diferencia de aluno para aluno e que compreende as diferenças, o respeito à diversidade dos alunos é parte integrante da nossa proposta. Começando pelas diferenças de temperamento, de habilidade e de conhecimento até as diferenças de gênero, de etnia e de credo religioso, sendo que o respeito a essa diversidade deve permear as relações cotidianas.



Carla M. Azub

AVENIDA WASHINGTON LUIZ Nº 28
TELEFONES: (13) 3235-5316/ 3288-409
CEP: 11050-200 - SANTOS - SP E-MAIL: crechepadrebento@hotmail.com / assoc.euripedes@hotmail.com
C.N.P.J. (M.F.) Nº 58.224.692/0001-31 SITE: WWW.ACBEURIPEDES.COM.BR

ASSOCIAÇÃO CRISTÃ BENEFICENTE "EURIPEDES BARSANULFO"



Mantenedora da "CRECHE ESPÍRITA PADRE BENTO"
Declarada de Utilidade Pública Federal pelo Decreto nº 64.916 de 31/7/1969
Declarada de Utilidade Pública Estadual Lei nº 10.139 de 12/6/1968
Declarada de Utilidade Pública Municipal Lei nº 3.736 de 8/11/1971



Devido as mudanças ocorridas na nossa Sociedade e também no âmbito familiar, das novas tecnologias e a constante velocidade de informações houve uma necessidade de modificarmos o atendimento as nossas crianças. Com isso também foi implantada a BNCC (**Base Nacional Comum Curricular**) que foi elaborada por especialistas de várias áreas, que define um conjunto orgânico e progressivo de aprendizagens essenciais para o desenvolvimento dos alunos. Oferecendo aos nossos alunos um ambiente seguro, acolhedor e desafiante onde eles possam explorar e aprender, interagir e brincar, expressar e conhecer-se.

Nossa proposta metodológica tem como finalidade o desenvolvimento do educando como um todo, através do desabrochar de vários aspectos da criança.

Os planejamentos são adequados a cada faixa etária onde o conteúdo propiciará a estabilidade de ensino e lógica sequencial dele na vida escolar do aluno, propondo experiências significativas pelas interações e brincadeiras, buscando a integralização da criança através do aspecto biológico, psicológico e sociocultural.

Berçário I: Nesta fase, visamos à dignidade e os direitos das crianças, consideradas nas diferenças individuais, sociais, econômicas, culturais, étnicas, religiosas etc. O atendimento aos cuidados essenciais associados à sobrevivência e ao desenvolvimento de sua identidade. Na sala será proporcionada a interação, a empatia dos bebês com diversos estímulos que favorecerão seu desenvolvimento físico, cognitivo, linguagem, motor, social e afetivo, de acordo com os Campos de Experiências contidos no Planejamento Anual. Serão utilizados diversas ferramentas, materiais e espaços que favorecerão a descoberta, a exploração, a convivência, a expressão e o conhecimento de si e dos outros, respeitando assim o tempo de aprendizado de cada criança através de observações e relatos referente ao desenvolvimento individual e coletivo dos alunos.



Clara M. Azevedo

AVENIDA WASHINGTON LUIZ Nº 28
TELEFONES: (13) 3235-5316/ 3288-409
CEP: 11050-200 - SANTOS - SP E-MAIL: crechepadrebento@hotmail.com / assoc.euripedes@hotmail.com
C.N.P.J. (M.F.) Nº 58.224.692/0001-31 SITE: WWW.ACBEURIPEDES.COM.BR

ASSOCIAÇÃO CRISTÃ BENEFICENTE “EURIPEDES BARSANULFO”



Mantenedora da “CRECHE ESPÍRITA PADRE BENTO”
Declarada de Utilidade Pública Federal pelo Decreto nº 64.916 de 31/7/1969
Declarada de Utilidade Pública Estadual Lei nº 10.139 de 12/6/1968
Declarada de Utilidade Pública Municipal Lei nº 3.736 de 8/11/1971



Berçário II e Maternal I: Nessas etapas, visamos explorar atividades que desenvolverá a criança fisicamente, socialmente e psicologicamente, estimulando a linguagem oral através de histórias, dramatização, músicas e brincadeiras, respeitando sempre as diferenças individuais. Na sala e nos espaços proporcionados será desenvolvido a interação, a empatia, o conviver e o conhecer a si e o outro de acordo com os Campos de Experiências contidos no Planejamento Anual.

Nas atividades pedagógicas serão utilizadas diversas ferramentas, materiais e espaços que possibilite o aprendizado, a descoberta, a exploração, a investigação, a expressão, a empatia respeitando o tempo de cada criança através de observações diárias e relatos referente ao desenvolvimento integral dos alunos.

b)O planejamento e o atendimento da educação inclusiva (acolhimento às diferenças de etnia, raça, religião e deficiências):

O maior desafio da Educação Inclusiva é dar acolhimento e respostas às grandes questões da diversidade por meio de um ensino de qualidade.

Educação Inclusiva exige o atendimento de Necessidades Especiais, não apenas dos portadores de deficiências, mas de todas as crianças. Implica trabalhar com a diversidade, de forma interativa – escola e setores sensíveis.

Deve estar orientada para o acolhimento, aceitação, esforço coletivo e equiparação de oportunidades de desenvolvimento. Requer que as crianças portadoras de necessidades especiais tenham um ambiente de desenvolvimento que proporcione o aprendizado, a socialização, a afetividade, respeitando o seu tempo.



Elan M. Azevedo

ASSOCIAÇÃO CRISTÃ BENEFICENTE “EURIPEDES BARSANULFO”



Mantenedora da “CRECHE ESPÍRITA PADRE BENTO”
Declarada de Utilidade Pública Federal pelo Decreto nº 64.916 de 31/7/1969
Declarada de Utilidade Pública Estadual Lei nº 10.139 de 12/6/1968
Declarada de Utilidade Pública Municipal Lei nº 3.736 de 8/11/1971



A Legislação tem sinalizado caminhos, facilitando a execução da prática, mas isto não significa que tem assegurado o seu sucesso. A escola precisa estar mobilizada para trabalhar e dar respostas à diversidade. Isto requer aceitação, valorização e compromisso.

O projeto pedagógico deve incorporar a diversidade como eixo central da tomada de decisões, atender a todos os alunos da comunidade, otimizar espaços e recursos. O currículo deve ser amplo, flexível e aberto, abrangendo os aspectos cognitivos, afetivos e sociais.

4-PLANO DE AÇÃO-Pandemia

Breve histórico:

Em 31 de dezembro de 2019, a Organização Mundial da Saúde (OMS) foi alertada sobre vários casos de pneumonia na cidade de Wuhan, província de Hubei, na República Popular da China. Tratava-se de uma nova cepa (tipo) de coronavírus que não havia sido identificada antes em seres humanos.

Uma semana depois, em 7 de janeiro de 2020, as autoridades chinesas confirmaram que haviam identificado um novo tipo de coronavírus. Os coronavírus estão por toda parte. Eles são a segunda principal causa de resfriado comum (após rinovírus) e, até as últimas décadas, raramente causavam doenças mais graves em humanos do que o resfriado comum.

A Organização Mundial da Saúde (OMS) declarou, em 30 de janeiro de 2020, que o surto da doença causada pelo novo coronavírus (COVID-19) constitui uma Emergência de Saúde Pública de Importância Internacional – o mais alto nível de alerta da Organização, conforme previsto no Regulamento Sanitário Internacional. Em 11 de março de 2020, a COVID-19 foi caracterizada pela OMS como uma pandemia. Essa decisão aprimora a coordenação, a cooperação e a solidariedade global para interromper a propagação do vírus.

- Foram confirmados no mundo 12.102.328 casos de COVID-19 (228.102 novos em relação ao dia anterior) e 551.046 mortes (5.565 novas em relação ao dia anterior) até 10 de julho de 2020.
- Na Região das Américas, 2.961.970 pessoas que foram infectadas pelo novo coronavírus se recuperaram, conforme dados de 10 de julho de 2020.

Fonte:

https://www.paho.org/bra/index.php?option=com_content&view=article&id=6101:covid19&Itemid=875

AVENIDA WASHINGTON LUIZ Nº 28
TELEFONES: (13) 3235-5316/ 3288-409
CEP: 11050-200 - SANTOS – SP E-MAIL: crechepadrebento@hotmail.com / assoc.euripedes@hotmail.com
C.N.P.J. (M.F.) Nº 58.224.692/0001-31 SITE: WWW.ACBEURIPEDES.COM.BR



Plan n. 126
30

ASSOCIAÇÃO CRISTÃ BENEFICENTE “EURIPEDES BARSANULFO”



Mantenedora da “CRECHE ESPÍRITA PADRE BENTO”
Declarada de Utilidade Pública Federal pelo Decreto nº 64.916 de 31/7/1969
Declarada de Utilidade Pública Estadual Lei nº 10.139 de 12/6/1968
Declarada de Utilidade Pública Municipal Lei nº 3.736



Devido a pandemia que atingiu todos os setores no mundo, as instituições de Educação também tiveram que se remodelarem a atual circunstância. Pois o contágio do vírus espalhou-se muito rápido. Então foram seguidos todos os Decretos do Governo do Estado de São Paulo e da Prefeitura Municipal de Santos.

As aulas presenciais foram suspensas na semana de 16 a 20 de março e até o momento estão sendo remotamente para que as instituições não percam o vínculo com as crianças e famílias.

Com certeza o ano letivo de 2020 ficará para a história e juntos vamos buscar caminhos para que nossas crianças continuem se desenvolvendo e mantendo o vínculo entre creche/alunos/família.

4.1 Abordagens das estratégias tecnológicas digitais utilizadas para comunicação/informação com pais/responsáveis/alunos:

Devido ao momento da Pandemia COVID-19 buscamos outras estratégias para que a comunicação e informação alcançassem os pais/responsáveis/alunos. Foi criado um grupo de Whatsapp Business da creche e por esse meio tecnológico é transmitida todas as informações e comunicados. É um grupo por turma para que mantivéssemos a mesma organização e o vínculo com a Instituição não fosse perdido.

4.2 Propostas de utilização de recursos didáticos com diferentes suportes incluindo tecnologias de comunicação e de informação aos alunos:

Os recursos didáticos utilizados para aplicar a proposta pedagógica são o Face book e Whatsapp Business da creche e quinzenalmente é distribuído para os familiares que não tem acesso a tecnologia kits de materiais e impressos que serão utilizados para os alunos realizarem as atividades. Semanalmente são postados vídeos produzidos pelas monitoras onde utilizam aplicativos de edição e animação, onde o planejamento é realizado com a Coordenação e monitoras de acordo com a faixa etária e os Campos de Experiências da BNCC.



AVENIDA WASHINGTON LUIZ Nº 28
TELEFONES: (13) 3235-5316/ 3288-409
CEP: 11050-200 - SANTOS - SP E-MAIL: crechepadrebento@hotmail.com / assoc.euripedes@hotmail.com
C.N.P.J. (M.F.) Nº 58.224.692/0001-31 SITE: WWW.ACBEURIPEDES.COM.BR

ASSOCIAÇÃO CRISTÃ BENEFICENTE "EURÍPEDES BARSANULFO"



Mantenedora da "CRECHE ESPÍRITA PADRE BENTO"
Declarada de Utilidade Pública Federal pelo Decreto nº 64.916 de 31/7/1969
Declarada de Utilidade Pública Estadual Lei nº 10.139 de 12/6/1968
Declarada de Utilidade Pública Municipal Lei nº 3.736



4.3 (a) Organização de encontros/reuniões remotas dos profissionais da unidade para formação e informação;

A organização dos encontros e reuniões remotas com os educadores será por e-mail, Whatsapp Business e Google Meet. É encaminhado o link para o e-mail do educador com dia e horário da reunião e o tema que será abordado é enviado com antecipação textos ou pesquisas via e-mail ou Whatsapp Business. Também é registrada a presença dos educadores e a ata da reunião pela Direção da creche.

4.3 (b) Adaptações de atividades escolares e de registros do fazer pedagógico:

As atividades propostas estão de acordo com a BNCC e serão planejadas semanalmente com a coordenadora e educadoras. Serão três atividades por semana através dos vídeos de acordo com a faixa etária e turma com objetivo de desenvolver a aprendizagem dos alunos respeitando os 6 direitos Conviver, Brincar, Participar, Explorar, Expressar e Conhecer-se. Também na semana será realizada a interação com o aluno e a família para que troquem informações e saibam como está sendo realizada as atividades com a criança e como estão reagindo, se gostaram da atividade. O registro das atividades não presenciais será feita na folha de preenchimento mensal, diário de classe e semanário da turma, onde uma educadora ficará responsável pelos registros.

4.4 Organização do acolhimento dos alunos/pais/professores e funcionários durante o período de pandemia:

Durante o período da pandemia o acolhimento dos aluno/pais/responsáveis e funcionários acontecerão por via telefone e Whatsapp. Onde são passadas todas as informações e comunicados decorrentes no período.

AVENIDA WASHINGTON LUIZ Nº 28
TELEFONES: (13) 3235-5316/ 3288-409
CEP: 11050-200 - SANTOS - SP E-MAIL: crechepadrebento@hotmail.com / assoc.euripedes@hotmail.com
C.N.P.J. (M.F.) Nº 58.224.692/0001-31 SITE: WWW.acbeuripedes.com.br



Elaine M. Arab

ASSOCIAÇÃO CRISTÃ BENEFICENTE "EURIPEDES BARSANULFO"



Mantenedora da "CRECHE ESPÍRITA PADRE BENTO"
Declarada de Utilidade Pública Federal pelo Decreto nº 64.916 de 31/7/1969
Declarada de Utilidade Pública Estadual Lei nº 10.139 de 12/6/1968
Declarada de Utilidade Pública Municipal Lei nº 3.736



4.5 Estratégias de adaptações de atividades para atendimento Inclusão:

No momento essas adaptações de atividades para atendimento a inclusão não serão feitas por não termos alunos de inclusão.

4.6 Ações da unidade com relação à inclusão digital de todos os envolvidos no processo educacional:

A creche através dos meios digitais passará todas as instruções e orientações para utilização desse meio tecnológico tornando acessível esse processo educacional.

4.7 Outras ações:

A creche juntamente com as parcerias do Mesa Brasil e COMERE-Merenda de Santos estará fazendo doações semanalmente para os familiares dos alunos. Dessa forma estaremos mantendo o vínculo com a família/alunos e também os ajudando com hortifrúti ou algum tipo de mantimentos.

No dia da doação também estarão disponíveis para conversa a Direção/Coordenação tirando dúvidas, trazendo informações e orientações tanto pedagogicamente ou socialmente para que juntos possamos passar por esse momento de pandemia.



Edina M. P. P. 0

ASSOCIAÇÃO CRISTÃ BENEFICENTE "EURIPEDES BARSANULFO"



Mantenedora da "CRECHE ESPÍRITA PADRE BENTO"
Declarada de Utilidade Pública Federal pelo Decreto nº 64.916 de 31/7/1969
Declarada de Utilidade Pública Estadual Lei nº 10.139 de 12/6/1968
Declarada de Utilidade Pública Municipal Lei nº 3.736



5-PROJETOS

5.1- Avaliação dos projetos do ano anterior:

O projeto "Leitura em Família" desenvolveu o interesse pela leitura das crianças, pois os estímulos que foram abordados são presentes no seu cotidiano.

Através do projeto também proporcionamos a participação dos pais e familiares, foi desenvolvida a oralidade e o aumento do vocabulário, além das habilidades corporais que são necessárias na fase do desenvolvimento motor, a afetividade, a coordenação motora fina e a interação. O projeto teve um bom resultado pois todos participaram e compartilharam o momento vivenciado.

Foi também desenvolvido o projeto: "Música e suas Sensações", que teve como objetivo estimular a criança a construir sua identidade musical, foi proporcionado o conhecimento de alguns instrumentos musicais e a construção de deles com materiais recicláveis. Foram utilizadas diversas ferramentas para que as crianças pudessem ter o conhecimento musical de diversos sons como ruídos, sons da natureza, sons de animais, silêncio, sons do corpo entre outros.



Handwritten signature: Ivan M. A26

ASSOCIAÇÃO CRISTÃ BENEFICENTE “EURIPEDES BARSANULFO”



Mantenedora da “CRECHE ESPÍRITA PADRE BENTO”
Declarada de Utilidade Pública Federal pelo Decreto nº 64.916 de 31/7/1969
Declarada de Utilidade Pública Estadual Lei nº 10.139 de 12/6/1968
Declarada de Utilidade Pública Municipal Lei nº 3.736 de 8/11/1971



5.2- Projetos que serão desenvolvidos durante o ano de 2020:

5.2.1 – Título: “Projeto- “Construindo o Eu”.

I-) Justificativa:

A criança tem seu jeito próprio de compreender o mundo e é partindo de observações e estabelecendo relações com a realidade e com o meio que ela vive que vem a construir sua identidade e autonomia. Neste processo de construção em busca de sua autonomia e identidade a criança percorre diversos caminhos, entre a família, a escola e o mundo que o cerca.

II-) Objetivos:

Oportunizar a criança a construção da sua identidade, a partir da sua convivência e relacionamentos com as crianças e adultos da creche, incentivando o ser, o estar, o aprender e o conviver com os outros. Fazendo com que percebam que suas ações têm efeitos nas outras crianças e nos adultos.

III-) Metodologia:

O projeto será trabalhado semanalmente com as crianças utilizando diversos meios como brincadeiras, jogos, brinquedos, espelhos, tintas, papeis, revistas, vídeos, músicas, fantasias, fotos entre outros. As educadoras farão as observações das atividades realizadas e registrarão esse projeto por meio do portfólio individual.

IV-) Ações:

- Roda de conversa sobre as partes do seu corpo;
- Brincar na frente do espelho;
- Desenho e pintura;
- Carimbar mãos e pés;
- Reconhecer as sensações de seu corpo em momentos de alimentação, higiene, brincadeiras e descanso;
- Demonstrar sentimentos de afeição pelas pessoas com as quais interage;
- Movimentar as partes do corpo nas brincadeiras dirigidas e livres proporcionando o conhecimento corporal e o seu limite;
- Estimular a confiança em si mesma, em seus pares e nos adultos em situações de interação;

AVENIDA WASHINGTON LUIZ Nº 28
TELEFONES: (13) 3235-5316/ 3288-4092
CEP: 11050-200 - SANTOS – SP E-MAIL: crechepadrebento@hotmail.com / assoc.euripedes@hotmail.com
C.N.P.J. (M.F.) Nº 58.224.692/0001-31 SITE: WWW.ACBEURIPEDES.COM.BR



Jan M. Azeite

ASSOCIAÇÃO CRISTÃ BENEFICENTE “EURIPEDES BARSANULFO”



Mantenedora da “CRECHE ESPÍRITA PADRE BENTO”
Declarada de Utilidade Pública Federal pelo Decreto nº 64.916 de 31/7/1969
Declarada de Utilidade Pública Estadual Lei nº 10.139 de 12/6/1968
Declarada de Utilidade Pública Municipal Lei nº 3.736 de 8/11/1971



- Proporcionar momentos de afeição pelas pessoas com as quais interage;
- Exposição com fotos da família;
- Entrevista com os pais sobre como foi a escolha de seu nome;
- Cantar músicas que tratem da identidade;
- Explorar os espaços da creche.

V-) Público Alvo:

Berçário 1, Berçário 2 e Maternal 1.

VI-) Período de realização:

De fevereiro até dezembro de 2020.

VII-) Responsáveis:

Direção, Coordenação e Monitoras.

VIII-) Avaliação:

A avaliação será contínua, através da observação diária da criança no desempenho de suas atividades, no relacionamento com os colegas e com as monitoras, na sua participação de todas as atividades propostas.

AVENIDA WASHINGTON LUIZ Nº 28
TELEFONES: (13) 3235-5316/ 3288-4092
CEP: 11050-200 - SANTOS – SP E-MAIL: crechepadrebento@hotmail.com / assoc.euripedes@hotmail.com
C.N.P.J. (M.F.) Nº 58.224.692/0001-31 SITE: WWW.acbeuripedes.com.br

ASSOCIAÇÃO CRISTÃ BENEFICENTE "EURIPEDES BARSANULFO"



Mantenedora da "CRECHE ESPÍRITA PADRE BENTO"
Declarada de Utilidade Pública Federal pelo Decreto nº 64.916 de 31/7/1969
Declarada de Utilidade Pública Estadual Lei nº 10.139 de 12/6/1968
Declarada de Utilidade Pública Municipal Lei nº 3.736 de 8/11/1971



5.2.2- Título: Projeto-" Aprendendo a comer saudável"

I-) Justificativa:

A Creche Padre Bento prioriza uma boa alimentação para as crianças e visto a dificuldade de algumas crianças em se alimentar, elaboramos este projeto que teve como objetivo envolver alunos, funcionários, famílias e comunidade. Promovendo a conscientização de uma alimentação saudável através do aproveitamento integral dos alimentos e de conhecer as diversas formas de consumi-los. Prevenindo assim de diversas doenças que são consequentes de uma má alimentação. Desenvolvendo hábitos saudáveis de vida e o conhecimento de alimentos que não são saudáveis.

II-) Objetivos:

- Promover uma alimentação saudável, o aproveitamento e conhecimento de alimentos.
- Introdução de novos alimentos.
- Proporcionar o conhecimento da higienização das mãos, dos pertences e dos alimentos.
- Identificar e conhecer as cores, texturas e os diferentes sabores dos alimentos.

III-) Metodologia:

O projeto promoverá a integração das crianças, professoras, pais e comunidade. Esse processo ocorrerá por meio de vídeos, brincadeiras diversas, pinturas, teatro de fantoches, livros diversos, confecção de cartazes, culinária, degustação de novas receitas, músicas, rodas de conversa e feira de alimentos.

IV-) Ações:

- Higienização das mãos e dos alimentos;
- Leitura dos livros: **"A cesta da Dona Maricota, Não gosto de salada, O menino que não gostava de sopa, Dona Fritinha, Prato de 5 cores"**.
- Teatro de Fantoches;
- Culinária;
- Pinturas, confecção de cartazes, jogos e brincadeiras;
- Oficinas de alimentos;
- Vídeos sobre a importância dos alimentos;
- Teatro e dramatizações;
- Todas as propostas estão sendo realizadas remotamente e também o retorno das atividades dos alunos.

AVENIDA WASHINGTON LUIZ Nº 28
TELEFONES: (13) 3235-5316/ 3288-4092
CEP: 11050-200 - SANTOS - SP E-MAIL: crechepadrebento@hotmail.com / assoc.euripedes@hotmail.com
C.N.P.J. (M.F.) Nº 58.224.692/0001-31 SITE: WWW.ACBEURIPEDES.COM.BR



Cláudio M. A. dos

ASSOCIAÇÃO CRISTÃ BENEFICENTE "EURIPEDES BARSANULFO"



Mantenedora da "CRECHE ESPÍRITA PADRE BENTO"
Declarada de Utilidade Pública Federal pelo Decreto nº 64.916 de 31/7/1969
Declarada de Utilidade Pública Estadual Lei nº 10.139 de 12/6/1968
Declarada de Utilidade Pública Municipal Lei nº 3.736 de 8/11/1971



V-) Público Alvo:

Berçário, Berçário II e Maternal I.

VI-) Período de realização: O ano letivo.

VII-) Responsáveis: Direção, Coordenação, Nutricionista e Monitoras.

VIII-) Avaliação: A avaliação será contínua, através do desenvolvimento e participação de todos os envolvidos no projeto.



Carla M. Azevedo

ASSOCIAÇÃO CRISTÃ BENEFICENTE "EURIPEDES BARSANULFO"



Mantenedora da "CRECHE ESPÍRITA PADRE BENTO"
Declarada de Utilidade Pública Federal pelo Decreto nº 64.916 de 31/7/1969
Declarada de Utilidade Pública Estadual Lei nº 10.139 de 12/6/1968
Declarada de Utilidade Pública Municipal Lei nº 3.736 de 8/11/1971



Projeto: "LEITURA EM FAMÍLIA"

I-) Justificativa:

Incentivar o gosto pela leitura vivenciando com a família, proporcionando a afetividade e um momento agradável entre ambos.

Neste momento a criança e a família vivenciarão uma experiência de troca de conhecimento, atenção e valores.

II-) Objetivos:

- Desenvolver as diversas formas de linguagem e escrita;
- Estimular o gosto pela leitura;
- Estimular a oratória;
- Conhecer e preservar os diversos materiais;
- Experimentar situações em que possa explorar e conhecer a si mesma e o mundo, por meio de descobertas e novos desafios;
- Incentivar o cuidado com os materiais utilizados;
- Estimular o cuidado e o carinho com o boneco.

III-) Metodologia:

A cada semana de preferência as sextas-feiras uma criança levará esse material para ser trabalhado em casa. Os pais deverão criar um ambiente para essa interação proporcionando a brincadeira com a criança tornando esse momento prazeroso. É postado o vídeo com histórias escolhidas pelas educadoras onde elas utilizam vários recursos para a contação da história.

IV-) Ações:

O projeto será realizado de 15 em 15 dias remotamente onde é publicado um vídeo pelas monitoras, depois elas fazem uma interação com o aluno e a família buscando o retorno do projeto.

V-) Público Alvo:

Berçário 1, Berçário 2 e Maternal 1.

VI-) Período de realização:

Período de junho a dezembro de 2020.



Cláudia M. Azevedo

ASSOCIAÇÃO CRISTÃ BENEFICENTE "EURIPEDES BARSANULFO"



Mantenedora da "CRECHE ESPÍRITA PADRE BENTO"
Declarada de Utilidade Pública Federal pelo Decreto nº 64.916 de 31/7/1969
Declarada de Utilidade Pública Estadual Lei nº 10.139 de 12/06/1968
Declarada de Utilidade Pública Municipal Lei nº 3.736 de 8



Projeto Curso de Férias

Título: "Reciclar e Brincar ecologicamente correto"

I) Justificativa:

A Creche Espírita Padre Bento promove nos meses de janeiro e julho o Curso de Férias com a participação de todas as crianças que irão participar no Curso.

Preocupados com os problemas que estamos passando com o Meio Ambiente as educadoras, coordenação e direção irão trabalhar com o tema ludicamente. Será um trabalho realizado com toda a equipe de funcionários, crianças e familiares promovendo a conscientização da preservação e cuidado do Meio Ambiente.

Acreditamos que estaremos formando cidadãos conscientes e responsáveis do seu papel na sociedade e sensibilizando os pais e responsáveis quanto a questão. Entendendo que devemos agir para que possamos manter o nosso Planeta vivo.

II) Objetivos:

- Conscientizar nossos alunos quanto a importância do meio ambiente e sua preservação para manter o equilíbrio do planeta;
- Identificar as diferenças das espécies de animais, vegetais, habitats, solos entre outros;
- Trabalhar todas as formas de vida;
- Ressaltar através das atividades propostas a importância da preservação e das atitudes ecologicamente corretas;
- Trabalhar e incentivar o uso de materiais recicláveis (garrafas pet, papelão, caixas de leite entre outros) e seu descarte;
- Incentivar o uso correto da água evitando o desperdício;
- Proporcionar a identificação das causas dos desequilíbrios e dos problemas ambientais;
- Possibilitar o desenvolvimento do raciocínio lógico, coordenação motora, percepção visual, tátil e auditiva, conscientização da prática ecologicamente correta;
- Propiciar a interação dos alunos de uma forma educativa e divertida através das diversas atividades;
- Promover brincadeiras que desenvolva as habilidades e capacidades corporais.

III) Metodologia:

As atividades serão diárias com propostas educativas e a sua viabilização se dará por meio de brincadeiras diversas, vídeos e documentários, pintura, jogos, fantoches, leitura de livro, confecção de cartazes e lembrancinhas. Desta forma estaremos trabalhando como um todo proporcionando momentos agradáveis e descontraídos finalizando com uma pequena exposição o tema proposto.

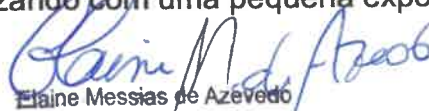
Elaine Messias de Azevedo
Diretora
R.G. 27.283.398-3

Devido a Pandemia do COVID-19 o nosso Projeto do Curso de Férias no mês de julho foi trabalhado virtualmente utilizando o Facebook e WhatsApp da Creche, portanto houve uma interação e devolutiva com os alunos e familiares garantindo a ação dos objetivos propostos.

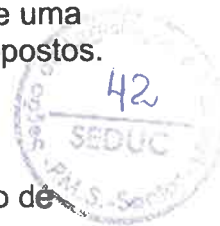

IV) Ações:

- Brincadeiras com materiais recicláveis, jogos, brinquedos confeccionados, confecção de instrumentos musicais entre outros.
- Entretenimento: cinema, cantinho de leitura, fantoches, acampamento, desfile de moda, banho de mangueira e finalizando com balada do meio ambiente.
- Oficinas de artes: massinha, desenho, pintura, confecção de brinquedos, confecção de blusas pintadas, cartazes expositivos.
- No período das aulas remotas devido a Pandemia do COVID-19 as atividades propostas foram realizadas em casa com os familiares. A cada semana foi publicado três vídeos onde foi propiciado os objetivos e os pais registraram esses momentos através de vídeos e fotos publicando tanto no Facebook e WhatsApp da Creche Padre Bento, desta forma garantimos a ação do projeto e o retorno das atividades realizadas pelas crianças.

V) Público Alvo:

Berçário1, Berçário II e Maternal I.

VI) Período de realização:

Mês de janeiro e julho de 2020.

VII) Responsáveis:

Direção, Coordenação e Monitoras.

VIII) Avaliação: A avaliação será contínua, através do desenvolvimento e participação de todos envolvidos no projeto. No mês de julho essa avaliação ocorreu virtualmente através do Facebook e WhatsApp da Creche onde os pais enviam fotos e vídeos das crianças realizando as atividades.

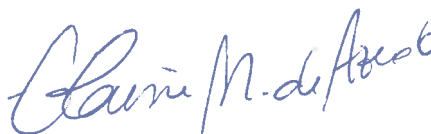
Elaine Messias de Azevedo
Diretora
R.G. 27.293.398-3

ASSOCIAÇÃO CRISTÃ BENEFICENTE "EURIPEDES BARSANULFO"



Mantenedora da "CRECHE ESPÍRITA PADRE BENTO"
Declarada de Utilidade Pública Federal pelo Decreto nº 64.916 de 31/7/1969
Declarada de Utilidade Pública Estadual Lei nº 10.139 de 12/6/1968
Declarada de Utilidade Pública Municipal Lei nº 3.736 de 8/11/197



6-AÇÕES PARA ATUALIZAÇÃO PERMANENTE DOS PROFISSIONAIS:

O profissional precisa, entender que sua atualização é uma disciplina obrigatória e seu conteúdo dependerá de seus objetivos de desenvolvimento de carreira, das oportunidades de mercado e da sua auto realização.

Em nossa entidade procuramos sempre nos manter atualizados. Para que isso aconteça, buscamos realizar algumas ações:

- **Reuniões mensais com as monitoras, onde são levantados temas relevantes sobre o desenvolvimento infantil, socialização, família, temas da atualidade que se referem ao nosso contexto;**
- **Acompanhamento diário supervisionado pela diretora escolar;**
- **Participação nos Cursos disponibilizados pela SEDUC;**
- **Planejamento pedagógico (janeiro) e replanejamento (julho). Esses dois momentos procuramos avaliar e reavaliar nossas ações e trocas de experiências;**
- **De acordo com as dificuldades apresentadas, a diretora procura apoio de outros profissionais para que realizem palestras, dinâmicas, grupos de estudos para que as dificuldades sejam sanadas.**

7-PARCERIAS:

- **Prefeitura Municipal de Santos/SEDUC – Convênio mensal;**
- **MESA –BRASIL- SESC SANTOS** que ministra alguns treinamentos visando capacitar e atualizar as funcionárias da cozinha para implementar e conseqüentemente reduzir custos à entidade.
 - **MSC-** empresa que nos dá suporte com profissionais qualificados para realizações de palestras voltadas para os pais e funcionários com o intuito de promover melhores condições de atendimento.
- **COMERE – Merenda de Santos:** doações mensais de alimentos de cestas básicas e frutas.
- **SEHIG-Secretaria de Saúde –** recebemos visitas de uma dentista e uma auxiliar para realizar o programa de prevenção e Escovação Bucal.
- **SEUB-VM-Policlínica da Vila Mathias-recebemos visitas eventuais da equipe quanto orientações de vacinação das crianças e campanhas com entrega de panfletos e eventuais encaminhamentos das crianças que são atendidas na Policlínica.**

AVENIDA WASHINGTON LUIZ Nº 28
TELEFONES: (13) 3235-5316/ 3288-4092

CEP: 11050-200 - SANTOS – SP E-MAIL: crechepadrebento@hotmail.com / assoc.euripedes@hotmail.com
C.N.P.J. (M.F.) Nº 58.224.692/0001-31 SITE: WWW.acbeuripedes.com.br



Edson M. P. P.
44

ASSOCIAÇÃO CRISTÃ BENEFICENTE "EURIPEDES BARSANULFO"



Mantenedora da "CRECHE ESPÍRITA PADRE BENTO"
Declarada de Utilidade Pública Federal pelo Decreto nº 64.916 de 31/7/1969
Declarada de Utilidade Pública Estadual Lei nº 10.139 de 12/6/1968
Declarada de Utilidade Pública Municipal Lei nº 3.736 de 8/11/1971



8-FORMAS DE REGISTRO E AVALIAÇÃO DO PROCESSO EDUCATIVO:

O registro do educador tem múltiplas formas e funções. Por ser um instrumento que pode guardar a memória de seu percurso profissional, possibilita voltar uma ou outra vez às próprias práticas de uma forma mais distanciada, sem a presença das demandas e urgências do dia a dia da sala de aula.

A avaliação do desenvolvimento das crianças é realizada através de observações diárias pelos profissionais que atuam na creche e em conjunto com a Direção, indo de acordo com os objetivos propostos levando em consideração as características da faixa etária. Desse modo a avaliação na Educação Infantil terá como finalidade acompanhar as crianças no seu desenvolvimento e suas aprendizagens e para subsidiar o fazer pedagógico, proporcionando a reflexão das monitoras sobre o caminho percorrido e o que se faz necessário percorrer.

Utilizamos o diário de classe, fichas de observação trimestral, semanário e pastas individuais dos alunos que são organizadas por turmas contendo todos os dados do aluno.

O processo avaliativo no que se refere a aprendizagem nos diversos eixos na educação infantil significa avaliar as experiências às quais as crianças foram submetidas. De acordo com o Referencial Curricular Nacional para a Educação Infantil, as expectativas de aprendizagem das crianças estão sempre vinculadas às oportunidades e experiências que são oferecidas a elas.

Na L. D. B. no artigo 31 – "Na Educação Infantil a avaliação far-se-á mediante acompanhamento e registro do seu desenvolvimento, sem o objetivo de promoção, mesmo para o acesso ao ensino fundamental.

Santos ,28 de agosto de 2020.

Elaine Messias de Azevedo
-Diretora Pedagógica-

AVENIDA WASHINGTON LUIZ Nº 28
TELEFONES: (13) 3235-5316/ 3288-4092
CEP: 11050-200 - SANTOS – SP E-MAIL: crechepadrebento@hotmail.com / assoc.euripedes@hotmail.com
C.N.P.J. (M.F.) Nº 58.224.692/0001-31 SITE: WWW.ACBEURIPEDES.COM.BR



Elaine 14/08/20
45

ASSOCIAÇÃO CRISTÃ BENEFICENTE "EURÍPEDES BARSANULFO"



Mantenedora da "CRECHE ESPÍRITA PADRE BENTO"

Arada de Utilidade Pública Federal pelo Decreto nº 64.916 de 31/7/1969

declarada de Utilidade Pública Estadual Lei nº 10.139 de 12/06/1968

declarada de Utilidade Pública Municipal Lei nº 3.736 de 8/11/1971



Associação Cristã Beneficente "Eurípedes Barsanulfo"

PLANO DE TRABALHO



AVENIDA WASHINGTON LUIZ Nº 28/30 - CEP. 11050-200 - SANTOS/SP -

Site: www.acbeuripedes.com.br

E-MAIL: assoc.euripedes@hotmail.com TELEFONE / FAX: (13) 3235-5316 / 3288-4092 - C.N.P.J. (M.F.) Nº 58.224.692/0001-31



PLANO DE TRABALHO 2020

1. DESCRIÇÃO DA REALIDADE

1.1 Realidade da Educação Infantil no Brasil:

Há muitos anos o papel da Educação Infantil no Brasil, foi dar assistência em detrimento de propostas pedagógicas. E ainda hoje este é o grande desafio das instituições públicas que atendem esta faixa etária. A LDB determinou colocar a creche e a pré-escola dentro do sistema de ensino, passando a ser instituição educacional, pois não pode haver educação de crianças pequenas sem o cuidado com a sua alimentação, higiene, saúde, crescimento e desenvolvimento, físico, cognitivo e motor.

A principal razão para a opção brasileira de passar as creches para o setor da educação é a firme convicção de que tudo o que se refere a criança pequena é formador da pessoa, organizador de seus esquemas afetivos, sociais e cognitivos e, portanto, estruturador de sua personalidade.

Para alcançar o que a legislação determina e o que se entende por atendimento integral e integrado, ainda teremos que fazer grandes progressos nos aspectos administrativos e na prática pedagógica.

Na parte administrativa é preciso vencer as resistências dos setores de Assistência Social em passar esta administração para o setor educacional.

Nas questões educacionais, a incorporação recente das creches aos sistemas de ensino, especialmente os municipais, parece estar trazendo alguns benefícios, como maior preocupação com a formação dos profissionais e com a programação pedagógica. Diversas iniciativas para formar as educadoras leigas que trabalham nas creches, assim como para propiciar oportunidades de formação em nível superior para professoras com diploma de magistério vêm sendo adotadas.

Entretanto, muitas arestas ainda precisam ser aparadas nesse processo de integração, como mostraram alguns estudos. O campo educacional tem



Ass. M. P.



dificuldade de lidar com as necessidades da família e da comunidade e ainda vê com restrições um serviço que também precisa atender a essas demandas (Haddad, 1997).

O quadro geral que emerge desses estudos aponta assim, para uma situação dinâmica, com importantes mudanças introduzidas na última década, mas ainda contraditória, apresentando desafios que parecem se desdobrar à medida que uma nova consciência sobre a importância da educação infantil se dissemina na sociedade.

1.2 Realidade da Educação Infantil Em Santos

Santos é uma Cidade Educadora. De acordo com o Ministério da Educação – MEC é defensável a tese de que a cidade é educadora quando se situa no tempo e no espaço e na prevalência do interesse da comunidade local, independentemente da matéria ter sido atribuída à norma ou legislação.

A Seduc (Secretaria Municipal de Educação) tem como principal objetivo assegurar a qualidade do ensino nas 83 unidades da rede municipal e consolidar Santos como uma Cidade Educadora, assim como cumprimento da Lei de Diretrizes e Bases da Educação. O trabalho visa a formação de cidadãos participativos, conscientes de seus direitos e deveres, com olhar crítico em relação a realidade social. Entre outras atribuições, promove a participação comunitária na gestão do Sistema Municipal de Ensino e incentiva a inovação do processo educativo, por meio da valorização de novas ideias e concepções pedagógicas.

Os processos de mudança e transformação social nos quais se insere o cotidiano das sociedades contemporâneas constituem o marco de referência em que se encontram imersas as políticas públicas. Neste enquadramento, as cidades desempenham função primordial como entidades e organismos vivos e dentro delas a cidadania que lhe é outorgada.



Edna M. A. B. B.

ASSOCIAÇÃO CRISTÃ BENEFICENTE "EURÍPEDES BARSANULFO"



Mantenedora da "CRECHE ESPÍRITA PADRE BENTO"
Arada de Utilidade Pública Federal pelo Decreto nº 64.916 de 31/7/1969
eclarada de Utilidade Pública Estadual Lei nº 10.139 de 12/06/1968
eclarada de Utilidade Pública Municipal Lei nº 3.736 de 8/11/1971



Em Santos, temos por volta de 40 Entidades conveniadas, com quase 9.000 alunos que deveriam ser matriculados em 2017, sendo quase 30% dos alunos da rede municipal.

Matrículas na Creche, por Rede de Atendimento 2017.

Municipal: 49,06%

Conveniada: 50,94%

Matrículas na Creche em 2017.

Municipal: 41,27%

Conveniada: 42,85%

Particular: 15,88%

Uma das justificativas das conveniadas para oferecer um atendimento fora dos padrões da rede, são os valores dos repasses, mesmo as escolas que realizam um bom trabalho não conseguem sobreviver com os recursos recebidos",

A pesquisa da Fundação Victor Civita (FVC) constatou que a forma como o município administra essas parcerias apresenta variações, porém a dificuldade em fazer com que as escolas conveniadas sigam os padrões estabelecidos pela rede é comum em todas as capitais analisadas.

Alguns especialistas orientam as secretarias municipais da educação, com algumas recomendações:

- Adotar termos de convênio que incluam critérios de ordem administrativa e pedagógica e condições básicas de infraestrutura, de acordo com o documento do MEC que traz indicações detalhadas sobre o assunto.
- Criar mecanismos de orientação, monitoramento e fiscalização das instituições para garantir a qualidade do atendimento.
- Oferecer formação continuada aos profissionais.



Edson M. A. A. S.

AVENIDA WASHINGTON LUIZ Nº 28/30... CEP. 11050-200 – SANTOS/SP –

Site: www.acbeuripedes.com.br

E-MAIL: assoc.euripedes@hotmail.com TELEFONE / FAX: (13) 3235-5316 / 3288-4092 - C.N.P.J. (M.F.) Nº 58.224.692/0001-31

ASSOCIAÇÃO CRISTÃ BENEFICENTE "EURIPEDES BARSANULFO"



Mantenedora da "CRECHE ESPÍRITA PADRE BENTO"

Arada de Utilidade Pública Federal pelo Decreto nº 64.916 de 31/7/1969

Arada de Utilidade Pública Estadual Lei nº 10.139 de 12/06/1968

Arada de Utilidade Pública Municipal Lei nº 3.736 de 8/11/1971



1.3 PERFIL DOS PAIS DOS ALUNOS ATENDIDOS

Conhecer a comunidade em que estamos inseridos, suas necessidades, potencialidades e expectativas, adequando a ela, nosso trabalho de atendimento educacional, é a única forma possível para atendermos às suas finalidades – formar cidadãos, conscientes e capazes, fornecendo, ainda, os conteúdos e habilidade necessária à sua melhor inserção no ambiente social.

Atendemos na região da Vila Mathias, no centro da cidade de Santos. Nossa clientela é composta por crianças entre 4 meses e 3 anos e 11 meses de idade, sendo que parte das crianças são oriundas de famílias de mães solteiras ou separadas, algumas com baixo grau de escolaridade. Temos crianças onde os avós que têm a guarda; crianças que estão em casa de acolhimento. A classe econômica em sua maioria é baixa, mas atualmente por conta da demanda que é oferecida pela Seduc, algumas crianças são oriundas de família com um nível de poder aquisitivo melhor.

A profissão dos pais é variada: domésticas, diaristas, manicure, atendentes, vendedores, pedreiros, pintores, autônomos, porteiros, segurança, auxiliares de escritório entre outras. A faixa salarial varia desde R\$ 100,00 por dia (diarista e faxineiras) a dois salários mínimos.

Temos uma boa parceria com os pais e procuramos trabalhar os casos mais sérios individualmente, ou em nossas reuniões trimestrais. Quando sai ao nosso controle, encaminhamos para parceiros que são os serviços públicos.

1.4 Tempo de fundação, de funcionamento, modalidades de ensino e suas instalações:

No início da década de 50, um grupo de aproximadamente 10 casais, convidados por Stella D'Alva do Amaral e o casal Maria e Avelino Morgado, reuniram-se com o objetivo de ajudar famílias necessitadas, fornecendo alimentos e prestando assistência moral na casa de um dos colaboradores.

AVENIDA WASHINGTON LUIZ Nº 28/30... CEP. 11050-200 – SANTOS/SP –

Site: www.acbeuripedes.com.br

E-MAIL: assoc.euripedes@hotmail.com TELEFONE / FAX: (13) 3235-5316 / 3288-4092 - C.N.P.J. (M.F.) Nº 58.224.692/0001-31



Edmundo Azeiteiro
49

ASSOCIAÇÃO CRISTÃ BENEFICENTE "EURÍPEDES BARSANULFO"



Mantenedora da "CRECHE ESPÍRITA PADRE BENTO"

Arada de Utilidade Pública Federal pelo Decreto nº 64.916 de 31/7/1969

Declarada de Utilidade Pública Estadual Lei nº 10.139 de 12/06/1968

Declarada de Utilidade Pública Municipal Lei nº 3.736 de 8/11/1971



Já na década de 60, com a enorme procura das famílias nos serviços voluntários oferecidos, fundou-se a Associação Cristã Beneficente Eurípedes Barsanulfo, presidida pelo Sr. Eduardo de Mello Couto Júnior, até maio de 1988.

Após seu falecimento, o Sr. Avelino Pereira Morgado Filho, advogado, economista e professor, assumiu a presidência da Associação, por 27 anos, até a data do seu falecimento.

Na década de 70, a Associação ampliou o serviço prestado e criou a Creche Espírita Padre Bento, para atender os filhos de mães que não tinham condições de assumir as despesas de casa.

Dando continuidade ao excelente trabalho do então Sr. Morgado, como era chamado pelos seus colegas, Ana Cristina Pereira Morgado, sua filha, assumiu a presidência da Associação no ano de 2017. Atualmente, a Associação tem sede própria na Avenida Washington Luiz, e é responsável pelo funcionamento da Creche Espírita Padre Bento, que atenderá em 2020, 126 crianças de 4 meses a 3 anos de idade, em regime de período integral, funcionando de segunda à sexta-feira, no horário das sete horas e trinta minutos até às dezesseis horas e trinta minutos. Conta com 50 funcionários entre eles monitoras, cozinheiras e auxiliares diversos. Proporcionando um trabalho de desenvolvimento educacional, psicossocial e afetivo, a Creche também oferece refeições diárias às crianças e recebe alunos de várias regiões do município. Desde sua fundação, a Creche Espírita Padre Bento, passou por várias reformas, diretorias, colaboradores, mas ainda assim mantém os princípios básicos de sua estrutura inicial, que é o atendimento as crianças.

Por exigência da Lei de Diretrizes e Base da Educação, a creche teve que mudar mais ainda seu conceito de educação. Como preencheu as exigências da lei, depois de aprovada e registrada passou a ter "status" de escola. Em 2000 a creche passou a funcionar como escola oficial autorizada pela Secretaria de Educação de Santos, com o nome de "Creche Espírita Padre Bento"

AVENIDA WASHINGTON LUIZ Nº 28/30 - CEP. 11050-200 - SANTOS/SP -

Site: www.acbeuripedes.com.br

E-MAIL: assoc.euripedes@hotmail.com TELEFONE / FAX: (13) 3235-5316 / 3288-4092 - C.N.P.J. (M.F.) Nº 58.224.692/0001-31



Edna M. A. 206

ASSOCIAÇÃO CRISTÃ BENEFICENTE "EURÍPEDES BARSANULFO"



Mantenedora da "CRECHE ESPÍRITA PADRE BENTO"
de Utilidade Pública Federal pelo Decreto nº 64.916 de 31/7/1969
de Utilidade Pública Estadual Lei nº 10.139 de 12/06/1968
de Utilidade Pública Municipal Lei nº 3.736 de 8/11/1971



1.5 SITES DE CONSULTA:

- www.santos.sp.gov.br
- www.seade.gov.br
- http://www.scielo.br/scielo.php?script=sci_arttext&pid=S0100-15742006000100005
- <http://www.e-publicacoes.uerj.br/index.php/rdc/article/viewFile/9717/7616>
- <http://www.portal.santos.sp.gov.br/seduc/page.php?156>

Fontes: - Fundação Seade.

- Ministério da Educação – MEC
- Instituto Nacional de Estudos e Pesquisas Educacionais – Inep.
- Censo Escolar

2. DAS METAS

ZONA: CENTRAL (VILA MATHIAS)		
MODALIDADE: EDUCAÇÃO INFANTIL – CRECHE		
0 – 3 ANOS		
BI	BII	MI
22	44	60
PI	PI	PI
TOTAL: 126 CRIANÇAS		

As metas para atendimento em 2020 - atendimento em regime de período integral para 126 crianças e divididas em:

- Berçário I: 22 crianças (nascidos a partir de abril de 2019, mínimo 4 meses),
- Berçário II: 44 crianças (nascidos de abril de 2018 até março de 2019),
- Maternal I :60 crianças (nascidos de abril de 2017 até março de 2018).

AVENIDA WASHINGTON LUIZ Nº 28/30 - CEP. 11050-200 – SANTOS/SP –
Site: www.acbeuripedes.com.br

E-MAIL: assoc.euripedes@hotmail.com TELEFONE / FAX: (13) 3235-5316 / 3288-4092- C.N.P.J. (M.F.) Nº 58.224.692/0001-31



Edina M. Azevedo

ASSOCIAÇÃO CRISTÃ BENEFICENTE "EURIPEDES BARSANULFO"



Mantenedora da "CRECHE ESPÍRITA PADRE BENTO"

Arada de Utilidade Pública Federal pelo Decreto nº 64.916 de 31/7/1969

Aclarada de Utilidade Pública Estadual Lei nº 10.139 de 12/06/1968

Aclarada de Utilidade Pública Municipal Lei nº 3.736 de 8/11/1971



3. PREVISÃO DE RECEITAS E DESPESAS

3.1 RECEITAS PREVISTAS PARA O ANO DE 2020.

Janeiro	R\$	59.775,54
Fevereiro	R\$	59.775,54
Março	R\$	59.775,54
Abril	R\$	59.775,54
Maiο	R\$	59.775,54
Junho	R\$	59.775,54
Julho	R\$	59.775,54
Agosto	R\$	59.775,54
Setembro	R\$	77.708,20
Outubro	R\$	77.708,20
Novembro	R\$	59.775,54
Dezembro	R\$	59.775,54
Total	R\$	753.171,80

3.2 DESPESAS

Salários e Encargos	R\$	1.150.000,00
Locação de Imóveis	R\$	24.000,00
Telefone/Internet	R\$	5.500,00
Água/Esgoto	R\$	24.000,00
Energia Elétrica	R\$	29.000,00
Bens Permanentes	R\$	-
Alimentação	R\$	65.000,00
Material Didático Pedagógico	R\$	8.500,00
Material de Consumo	R\$	35.000,00
Serviços de terceiros	R\$	-
Despesas Gerais	R\$	6.000,00
TOTAL	R\$	1.347.000,00

4. PERÍODO DE EXECUÇÃO

O período de execução será de 29/01/2020 a 19/12/2020, num total de 202 dias letivos, sendo:

1º Trimestre de 29/01 a 17/04 = 54 dias letivos

AVENIDA WASHINGTON LUIZ Nº 28/30... CEP. 11050-200 – SANTOS/SP –

Site: www.acbeuripedes.com.br

E-MAIL: assoc.euripedes@hotmail.com TELEFONE / FAX: (13) 3235-5316 / 3288-4092- C.N.P.J. (M.F.) Nº 58.224.692/0001-31



ASSOCIAÇÃO CRISTÃ BENEFICENTE "EURIPEDES BARSANULFO"**Mantenedora da "CRECHE ESPÍRITA PADRE BENTO"**

Aridade de Utilidade Pública Federal pelo Decreto nº 64.916 de 31/7/1969

eclaraada de Utilidade Pública Estadual Lei nº 10.139 de 12/06/1968

eclaraada de Utilidade Pública Municipal Lei nº 3.736 de 8/11/1971

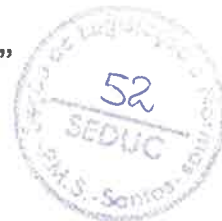

2º Trimestre de 22/04 a 08/07 = 54 dias letivos

3º Trimestre de 03/08 a 16/10 = 49 dias letivos

4º Trimestre de 19/10 a 19/12 = 45 dias letivos

ANEXO 1 CALENDÁRIO ESCOLAR 2020**4.1 ATENDIMENTO NA CRECHE**

Na unidade da Creche Espírita Padre Bento, situada a Av. Washington Luiz, nº28/30, serão atendidas 126 crianças em período integral das 7h30 às 16h30 residentes no Município de Santos, divididos em:

- a) Berçário I: 22 crianças (nascidos a partir de abril de 2019, mínimo 4 meses),
- b) Berçário II: 44 crianças (nascidos de abril de 2018 até março de 2019),
- c). Maternal I :60 crianças (nascidos de abril de 2017 até março de 2018).

- MATERIAIS DA ENTIDADE EM CONDIÇÕES DE USO

OCUPAÇÃO	METRAGEM	EQUIPAMENTOS E MATERIAIS
Sala de espera	6,40 m ²	Cadeiras, quadros de avisos e mesa
Secretaria I	9,38 m ²	Arquivos, mesas e cadeiras
Ambulatório	6,22 m ²	Maca, 1 armário, 1 lavatório
Recepção	6,80 m ²	Mesas, cadeiras, computadores, telefone
Diretoria	18,25 m ²	Mesa, cadeira, computador, central de telefonia, armário
Secretaria II	13,25 m ²	2 mesas, cadeiras, arquivos e computadores
Despensa	9,60 m ²	Mantimentos, geladeira, freezer, estante
Sala / funcionários	5,90 m ²	Armário, cadeira e roupeiro
W.C. funcionários	7,60 m ²	2 chuveiros, 5 vasos sanitários e lavatório
Sala de banho infantil	15 m ²	3 vasos sanitários e 2 chuveiros
Lavanderia	9 m ²	1 máquina industrial de lavar e 1 secadora
Almoxarifado	9,80 m ²	Materiais escolares, brinquedos e jogos
W.C. alunos	5,40 m ²	2 vasos sanitários e 2 pias
Pátio descoberto	29,60 m ²	Jogos diversos
Sala de estimulação	12 m ²	Espelhos, barras, brinquedos alusivos à estimulação
Sala de banho / berçário	13,50 m ²	2 chuveiros, 2 duchas, banheiras e trocadores
W.C./ berçário	4,23 m ²	Vasos sanitários infantis e lavatório
Espaço diversificado	22 m ²	2 mesas, 4 bancos e 2 lousas

AVENIDA WASHINGTON LUIZ Nº 28/30... CEP. 11050-200 – SANTOS/SP –

Site: www.acbeuripedes.com.br

E-MAIL: assoc.euripedes@hotmail.com TELEFONE / FAX: (13) 3235-5316 / 3288-4092- C.N.P.J. (M.F.) Nº 58.224.692/0001-31

Alan M. A. 53

ASSOCIAÇÃO CRISTÃ BENEFICENTE "EURIPEDES BARSANULFO"

Mantenedora da "CRECHE ESPÍRITA PADRE BENTO"

Arquidociedade de Utilidade Pública Federal pelo Decreto nº 64.916 de 31/7/1969

Arquidociedade de Utilidade Pública Estadual Lei nº 10.139 de 12/06/1968

Arquidociedade de Utilidade Pública Municipal Lei nº 3.736 de 8/11/1971

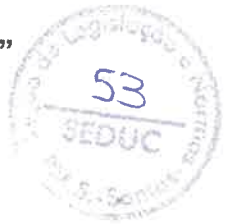

OCUPAÇÃO	METRAGEM	EQUIPAMENTOS E MATERIAIS
Copa / berçário	12,76 m ²	Filtro, mamadeiras, copos, talheres, pratos, pia e armários e bancadas de mármore.
Parque infantil	55,82 m ²	2 gangorras, balanço, bolas, 2 playgrounds, 1 casinha de boneca, bicicletas e triciclos
W.C	5,35 m ²	2 vasos sanitários e 2 lavatórios
Solário	95,42 m ²	Espaço livre para brincadeiras ao ar livre
Refeitório	92,63 m ²	6 mesas, 12 bancos, ventiladores
W.C. masculino	2,26 m ²	1 vaso sanitário e 1 lavatório
W.C. feminino	3,99 m ²	1 vaso sanitário e 1 lavatório
Depósito I	2,31 m ²	Materiais de limpeza/ ferramentas
Fraldário	5,06 m ²	1 trocador, 2 cadeiras, 1 banheira e 1 bebedouro
Cozinha	22,18 m ²	1 fogão industrial, 1 forno elétrico industrial, 1 freezer, 1 geladeira, 1 balcão, eletrodomésticos, 1 bebedouro, pias e bancadas
Salão de eventos	70 m ²	Cadeiras, mesa, tela retrátil e 1 televisão e vídeo

- PROFISSIONAIS DO QUADRO DE TRABALHO

NOME	CARGO/FUNÇÃO	ESCOLARIDADE/ HABILITAÇÃO	JORNADA
Adriana Freire Santos	Monitora	Magistério	220 horas
Ana Carolina Dias de Oliveira	Monitora	Pedagogia	220 horas
Andrea Maria dos Santos Alves	Servente	Ensino Médio	220 horas
Bianca de Mattos Bragança	Monitora	Pedagogia	220 horas
Carolina Mitsiko Nakamura	Aux. de Secretária	Ensino Médio	220 horas
Daniela de Pontes Ganança	Aux. Adm.	Superior completo	220 horas
Elaine Messias de Azevedo	Diretora Pedagógica	Pedagogia	220 horas
Eliane Vieira Jorge Galdino	Monitora	Pedagogia	220 horas
Eveliny Leite da Silva Vilas Boas	Aux. de Cozinha	Ensino Médio	220 horas
Fernanda Barbosa Santos	Monitora	Pedagogia	220 horas
Fernanda da Silva Maria	Monitora	Pedagogia	220 horas
Francisca Mesquita G. Ribeiro	Monitora	Pedagogia	220 horas
Gisele dos Prazeres Souza Santos	Monitora	Magistério	220 horas
Guilhermina Maria Da Silva Nunes	Monitora	Pedagogia	220 horas
Janete Schiavini Aun	Aux. de Secretária I	Ensino Médio	220 horas
Jessyca Marques Santana	Monitora	Pedagogia	220 horas

AVENIDA WASHINGTON LUIZ Nº 28/30 - CEP. 11050-200 - SANTOS/SP -

Site: www.acbeuripedes.com.brE-MAIL: assoc.euripedes@hotmail.com TELEFONE / FAX: (13) 3235-5316 / 3288-4092- C.N.P.J. (M.F.) Nº 58.224.692/0001-31

Revisão 11/2010 54

ASSOCIAÇÃO CRISTÃ BENEFICENTE "EURIPEDES BARSANULFO"

Mantenedora da "CRECHE ESPÍRITA PADRE BENTO"
 arada de Utilidade Pública Federal pelo Decreto nº 64.916 de 31/7/1969
 eclarada de Utilidade Pública Estadual Lei nº 10.139 de 12/06/1968
 eclarada de Utilidade Pública Municipal Lei nº 3.736 de 8/11/1971



NOME	CARGO/FUNÇÃO	ESCOLARIDADE/ HABILITAÇÃO	JORNADA
Josefina Alves Barreto de Jesus	Aux. de Cozinha	Ensino Fundamental	220 horas
Juliana de Moraes Chaves	Nutricionista	Superior Completo	Horista
Juliana Santos Alves	Coord. Pedagógica	Pedagogia	220 horas
Lidiane Nunes de Andrade	Monitora	Pedagogia	220 horas
Luana Cristina Silva do Nascimento	Monitora	Pedagogia	220 horas
Márcia Santos Castro	Servente	Ensino Fundamental	220 horas
Marilene da Mata Barbosa Moral	Ajudante Geral	Ensino Médio	220 horas
Marnísia da Silva Montenegro	Monitora	Pedagogia	220 horas
Nathália Rodrigues da Silva	Monitora	Pedagogia	220 horas
Pamela Andrade Rodrigues	Monitora	Pedagogia	220 horas
Pamela Marilange da Silva	Monitora	Pedagogia	220 horas
Renata Gonçalves da Cruz Ramos	Monitora	Pedagogia	220 horas
Rita de Cássia Lopes	Secretária	Ensino Superior	220 horas
Rosa Vilane Silva Borges	Servente	Ensino Médio	220 horas
Simone Aparecida Belini	Monitora	Pedagogia	220 horas
Sonia Regina Dias do Carmo	Monitora	Magistério	220 horas
Tatiana Pereira de Almeida	Monitora	Pedagogia	220 horas
Tereza Mendonça Rodrigues	Servente	Ensino Fundamental	220 horas
Valdelice Monteiro de Carvalho Pereira	Monitora	Magistério	220 horas
Vânia Mara da Silva	Aux. de Cozinha	Ensino Médio	220 horas
Yara dos Santos Silva	Monitora	Pedagogia	220 horas

4.2 PROPOSTA PEDAGÓGICA

Nossa proposta pedagógica visa traçar objetivos claros e definidos para o desenvolvimento e formação integral de nossas crianças, levando-se em conta a realidade social e cultural das crianças, os aspectos físicos disponíveis para a realização das atividades.

Defendendo a construção do conhecimento através de ações pedagógicas organizadas em atividades por faixa etária e sempre de acordo com as necessidades individuais e do grupo.

AVENIDA WASHINGTON LUIZ Nº 28/30 - CEP. 11050-200 - SANTOS/SP -

Site: www.acbeuripedes.com.br

E-MAIL: assoc_euripedes@hotmail.com TELEFONE / FAX: (13) 3235-5316 / 3288-4092- C.N.P.J. (M.F.) Nº 58.224.692/0001-31



ASSOCIAÇÃO CRISTÃ BENEFICENTE "EURÍPEDES BARSANULFO"



Mantenedora da "CRECHE ESPÍRITA PADRE BENTO"
arada de Utilidade Pública Federal pelo Decreto nº 64.916 de 31/7/1969
eclarada de Utilidade Pública Estadual Lei nº 10.139 de 12/06/1968
eclarada de Utilidade Pública Municipal Lei nº 3.736 de 8/11/1971



Com a implantação da BNCC que é a Base Nacional Comum Curricular na nossa proposta pedagógica que é um documento de caráter normativo que define um conjunto orgânico e progressivo das aprendizagens essenciais, que desenvolve os alunos em todas as etapas da Educação Básica assegurando os direitos dos alunos nas suas aprendizagens e desenvolvimento em conformidade com o PNE Plano Nacional de Educação. Desta forma vamos adequar o nosso currículo, planejamento, plano de aula, Proposta Político Pedagógica garantindo um compromisso com a formação dos alunos num desenvolvimento humano integral. Portanto será trabalhado os direitos de aprendizagem e desenvolvimento na Educação Infantil **conviver, brincar, participar, explorar, expressar-se e conhecer-se** assim como os campos de experiências "O eu e o outro e o nós, Traços, sons, cores e formas, Oralidade e escrita, Corpo, gestos e movimento e Espaços, tempos, quantidades, relações e transformações, Escuta, fala, pensamento e imaginação. "

Legitimada pelo pacto inter federativo, nos termos da Lei nº 13.005/ 2014, que promulgou o PNE, a BNCC depende do adequado funcionamento do regime de colaboração para alcançar seus objetivos. Sua formulação, sob coordenação do MEC, contou com a participação dos Estados do Distrito Federal e dos Municípios, depois de ampla consulta à comunidade educacional e à sociedade, conforme consta da apresentação do presente documento. Fonte de Pesquisa.

(<http://basenacionalcomum.mec.gov.br/abase/#introducao>).

A metodologia de ensino está baseada na proposta sócio construtivista, tendo como finalidade estimular o aluno a explorar e descobrir todas as suas possibilidades, fazer relação sobre tempo e espaço e por meio disso, desenvolver sua capacidade de observar, descobrir e pensar, adaptando-se as ideias dos teóricos Jean Piaget e Vygotsky, salientando que educadores como Paulo Freire e Emília Ferreiro também fazem parte dos nossos estudos, contribuindo com a construção e aplicação da nossa proposta pedagógica dentro de uma ideia de educação Libertadora que se diferencia de aluno para aluno e que compreende

AVENIDA WASHINGTON LUIZ Nº 28/30... CEP. 11050-200 – SANTOS/SP –

Site: www.acbeuripedes.com.br

E-MAIL: assoc_euripedes@hotmail.com TELEFONE / FAX: (13) 3235-5316 / 3288-4092- C.N.P.J. (M.F.) Nº 58.224.692/0001-31



Assinatura M. A. P. O.
56



As diferenças, o respeito à diversidade dos alunos é parte integrante da nossa proposta. Sem esquecer a imensa contribuição de Henry Wallon na observação e compreensão da emoção e da afetividade, criando conceitos a partir do ato motor, da afetividade e da inteligência. As interações são um processo natural para o desenvolvimento e para a manifestação das emoções.

Começando pelas diferenças de temperamento, de habilidade e de conhecimento até as diferenças de gênero, de etnia e de credo religioso, sendo que o respeito a essa diversidade deve permear as relações cotidianas.

Nossa proposta metodológica tem como finalidade proporcionar o desenvolvimento em todas as dimensões da criança: física, intelectual, afetiva, social, ética, moral e simbólica conforme a Base Nacional Comum Curricular onde a criança será a protagonista do aprendizado.

4.3 PROGRAMAS POR MODALIDADE

Os planejamentos são adequados a cada faixa etária onde o conteúdo propiciará a estabilidade de ensino e lógica sequencial do mesmo na vida escolar do aluno, buscando a integralização da criança através do aspecto biológico, psicológico e sociocultural.

Berçário I: Nesta fase, visamos à dignidade e os direitos das crianças, consideradas nas suas diferenças individuais, sociais, econômicas, culturais, étnicas, religiosas, etc. O atendimento aos cuidados essenciais associados à sobrevivência e ao desenvolvimento de sua identidade. Na sala de estimulação é proporcionada a interação dos bebês com diversos estímulos que favorecerão seu desenvolvimento: cores, sons, formas, imagens, texturas, movimento e música. Propiciando um ambiente acolhedor e favorável ao desenvolvimento, sempre respeitando o tempo da criança para que as etapas não sejam puladas.

Berçário II: Desenvolver harmonicamente os aspectos físicos, psíquicos sociais do bebê, respeitando sua maturidade emocional. Desenvolver a psicomotricidade da criança através do corpo e do movimento. Exercícios com bolas e brinquedos de encaixe, quando a criança apresentar maturidade. Imposição de limites



Cam. n.º 1720
57

ASSOCIAÇÃO CRISTÃ BENEFICENTE "EURÍPEDES BARSANULFO"



Mantenedora da "CRECHE ESPÍRITA PADRE BENTO"

Arada de Utilidade Pública Federal pelo Decreto nº 64.916 de 31/7/1969

Declaração de Utilidade Pública Estadual Lei nº 10.139 de 12/06/1968

Declaração de Utilidade Pública Municipal Lei nº 3.736 de 8/11/1971



dizendo não, toda vez que a criança colocar em perigo a si mesmo, os colegas, educadoras e o ambiente escolar. Respeitando a criança na sua integridade, promovendo a cidadania e o respeito a todos.

Maternal I: Nesta fase, visamos explorar atividades que desenvolvam a criança fisicamente, socialmente e psicologicamente, estimulamos a linguagem oral através de histórias, dramatização e brincadeiras, respeitando, sempre, as diferenças individuais de cada um. Todas as atividades propostas serão de acordo com a faixa etária, respeitando o desenvolvimento do aluno e proporcionando um ambiente de aprendizado e interação entre todos aluno/aluno e educador/aluno. Respeitando a criança na sua integridade, promovendo a cidadania e o respeito a todos.

4.3.1 AVALIAÇÃO

A avaliação é permanente: durante o desenvolvimento da aula, o aluno é avaliado na sua participação e convivência; envolver-se nas atividades, refletir, posicionar-se, realizar o trabalho com autonomia. Respeitar a diversidade, cooperar, ser solidário e ouvir os outros. Observar o ambiente que a criança está inserida como: materiais utilizados, espaço, tempo, disponibilização dos objetos, metodologia aplicada pelo educador e os estímulos feitos para o aprendizado.

5. PARÂMETRO DE AFERIÇÃO

Nossa creche escolhe aferir permanentemente e emprega diferentes meios, como a observação, o registro, a reflexão sobre o desenvolvimento das atividades e projetos, sobre as hipóteses e descobertas das crianças. Pensamos ser recomendável elaborar um guia ou orientações para fazer o registro: o que é relevante registrar, que meios empregar, quem faz o registro, o que fazer com os registros.

A LDB não trata da avaliação da política da educação infantil, mas dos processos internos de acompanhamento do desenvolvimento e aprendizagem das crianças, ou seja, do microambiente criado pela atividade educacional da creche e da pré-escola: o que ela está sendo para as crianças enquanto sujeitos de

AVENIDA WASHINGTON LUIZ Nº 28/30 - CEP. 11050-200 - SANTOS/SP -

Site: www.acbeuripedes.com.br

E-MAIL: assoceuripedes@hotmail.com TELEFONE / FAX: (13) 3235-5316 / 3288-4092- C.N.P.J. (M.F.) Nº 58.224.692/0001-31





desenvolvimento integral, nos aspectos físico, psicológico, intelectual e social (art. 29).

A caracterização da avaliação que a LDB adota objetiva definir a diretriz legal, portanto, obrigatória, para os sistemas de ensino, os estabelecimentos e os professores de educação infantil, dirimindo as possíveis polêmicas e consolidando um único procedimento quanto à aferição na educação infantil.

5.1 TIPOS DE AFERIÇÃO

5.1.1 AFERIÇÃO OBSERVAÇÃO E AVALIAÇÃO FORMATIVA:

Um importante documento oficial é o Referencial Curricular Nacional de Educação Infantil (RCNEI). Este defende que a avaliação deve acontecer através de observação, registro e avaliação formativa. Evidenciando a importância da "observação das formas de expressão das crianças, de suas capacidades de concentração e envolvimento nas atividades, de satisfação com sua própria produção com suas pequenas conquistas" como instrumento para a avaliação e no replanejamento da ação educativa. Com a implantação da BNCC essa avaliação será de acordo com a aprendizagem e o desenvolvimento do aluno respeitando as suas habilidades e conquistas individuais. Conforme avança o aprendizado mais ferramentas serão utilizadas para o desenvolvimento integral da criança.

As observações críticas e criativas das atividades, das brincadeiras e interações das crianças no cotidiano, favorecerão essa avaliação.

5.1.2 AFERIÇÃO REGISTROS:

Serão utilizados múltiplos registros realizados por adultos e crianças (relatórios individuais, fotografias, vídeos, desenhos, álbuns, etc.)

5.2 RELATÓRIOS DE AFERIÇÃO

Documentação específica que permita às famílias conhecer o trabalho da instituição junto às crianças e os processos de desenvolvimento e aprendizagem da criança na Educação Infantil. Através de fichas avaliativas e registros diários.



Cláudia M. Azevedo
59

PARECER HOMOLOGAÇÃO PPP/2020 - CRECHE ESPÍRITA PADRE BENTO

À SELNOR

Após análise da documentação apresentada, somos favoráveis à homologação do Projeto Político Pedagógico/2020 da Creche Espírita Padre Bento por estar de acordo com o disposto na Portaria N° 29/2020- SEDUC de 18 de março de 2020, D.O.S. de 19/3/20, página 14.
Em 2 de março de 2021.

Debora Gil Souza
Supervisora de Ensino
REG. 23290-0



Debora Gil Souza
Supervisora de Ensino

Processo nº

À GAB

Encaminhamos a adequação do Projeto Político Pedagógico Bial 2019/2020 da Creche Espírita Padre Bento para ciência e assinatura do ato de homologação.

Em 03.03.2021

Érica de Paula Pereira
Chefe da Seção de
Legislação e Normas
SELNOR/COVIDA/DEPLAN

Gabinete - SEDUC
Rec: 03-03-21
Prot. n.º
Recebido por / Nome Legível

À SELNOR
Segue por o solicitado
em 05/03/2021

José Carlos dos Santos
Reg. 28.037-0
GAB-SEDUC

À SECOSUP

A/C SE **Jusé**,

Para ciência e entrega do PPP e cópia da publicação à escola.

Em 17.03.2021

Érica de Paula Pereira
Chefe da Seção de
Legislação e Normas
SELNOR/COVIDA/DEPLAN

À Diretora Creche Pe Bento
Segue o PPP após homologação e publicação no D.O.S.

Jessé Camatari Reis
Supervisor de Ensino
Reg: PMS 28.156-8